KYRIE

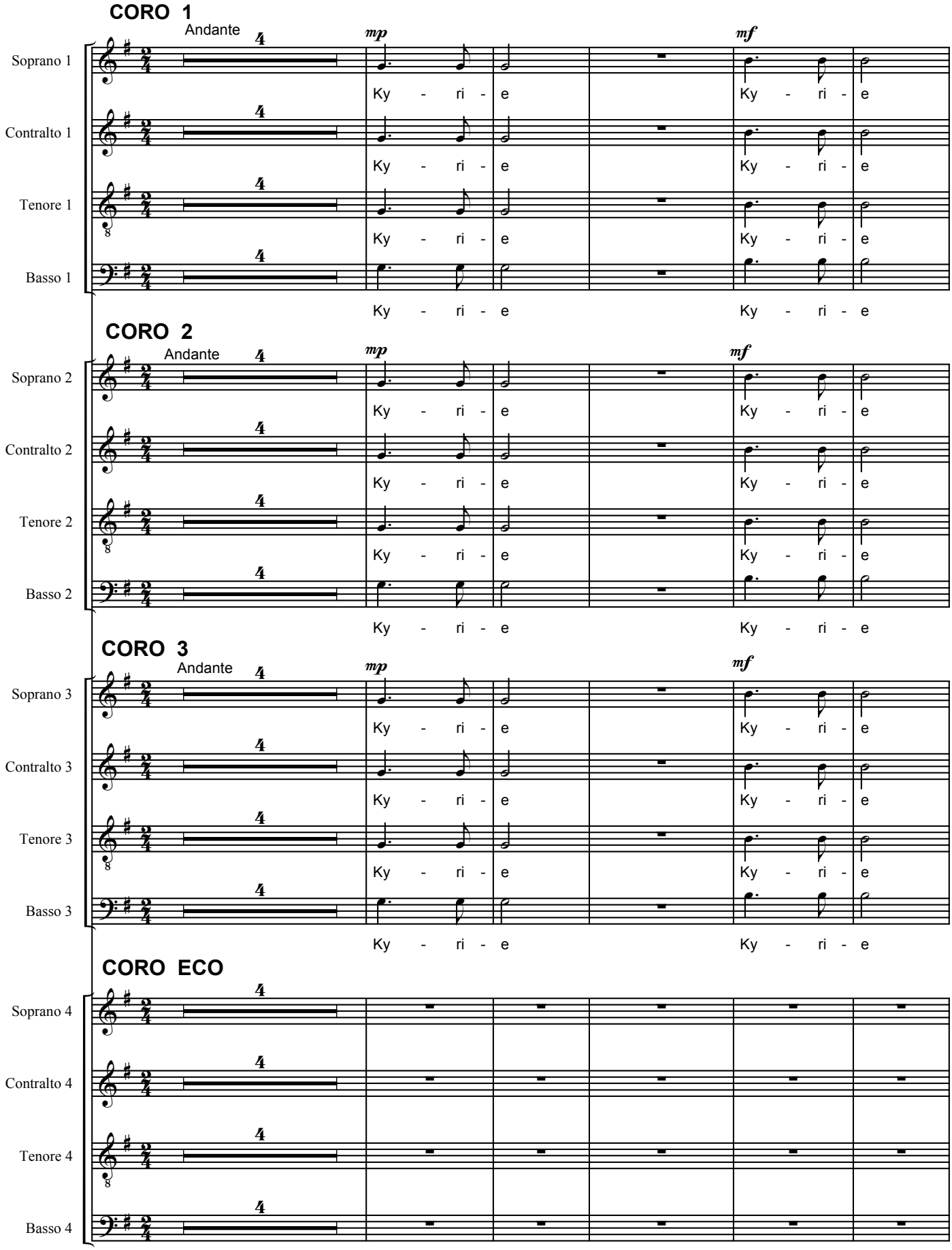
CORO 1
Andante
mp
mf
Soprano 1
Contralto 1
Tenore 1
Basso 1
Ky - ri - e
Ky - ri - e
CORO 2
Andante
mp
mf
Soprano 2
Contralto 2
Tenore 2
Basso 2
Ky - ri - e
Ky - ri - e
CORO 3
Andante
mp
mf
Soprano 3
Contralto 3
Tenore 3
Basso 3
Ky - ri - e
Ky - ri - e
CORO ECO
Soprano 4
Contralto 4
Tenore 4
Basso 4

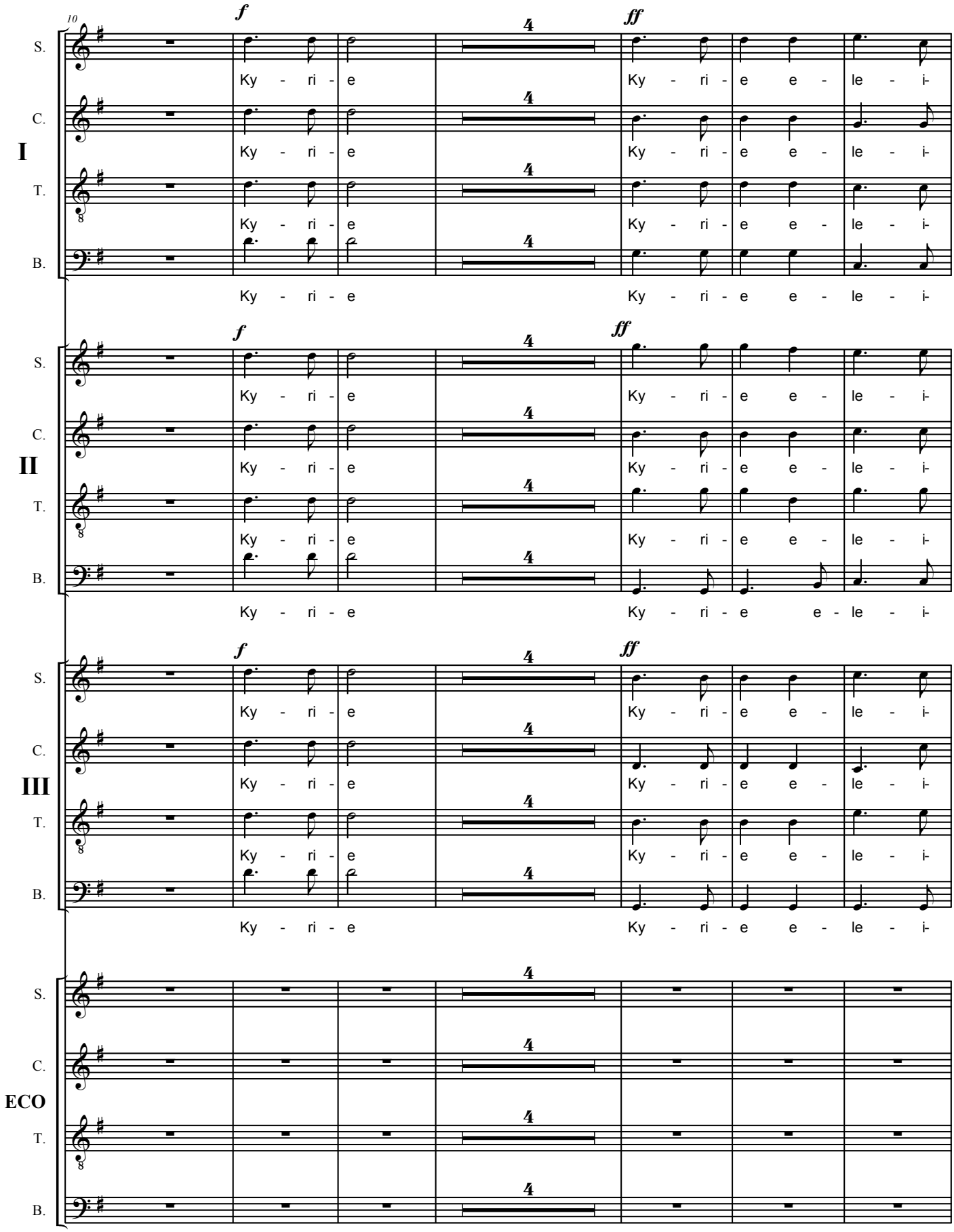
10
I
II
III
ECO
S.
C.
T.
B.
f
ff
Ky - ri - e
Ky - ri - e e - le - i-
Ky - ri - e e - le - i-

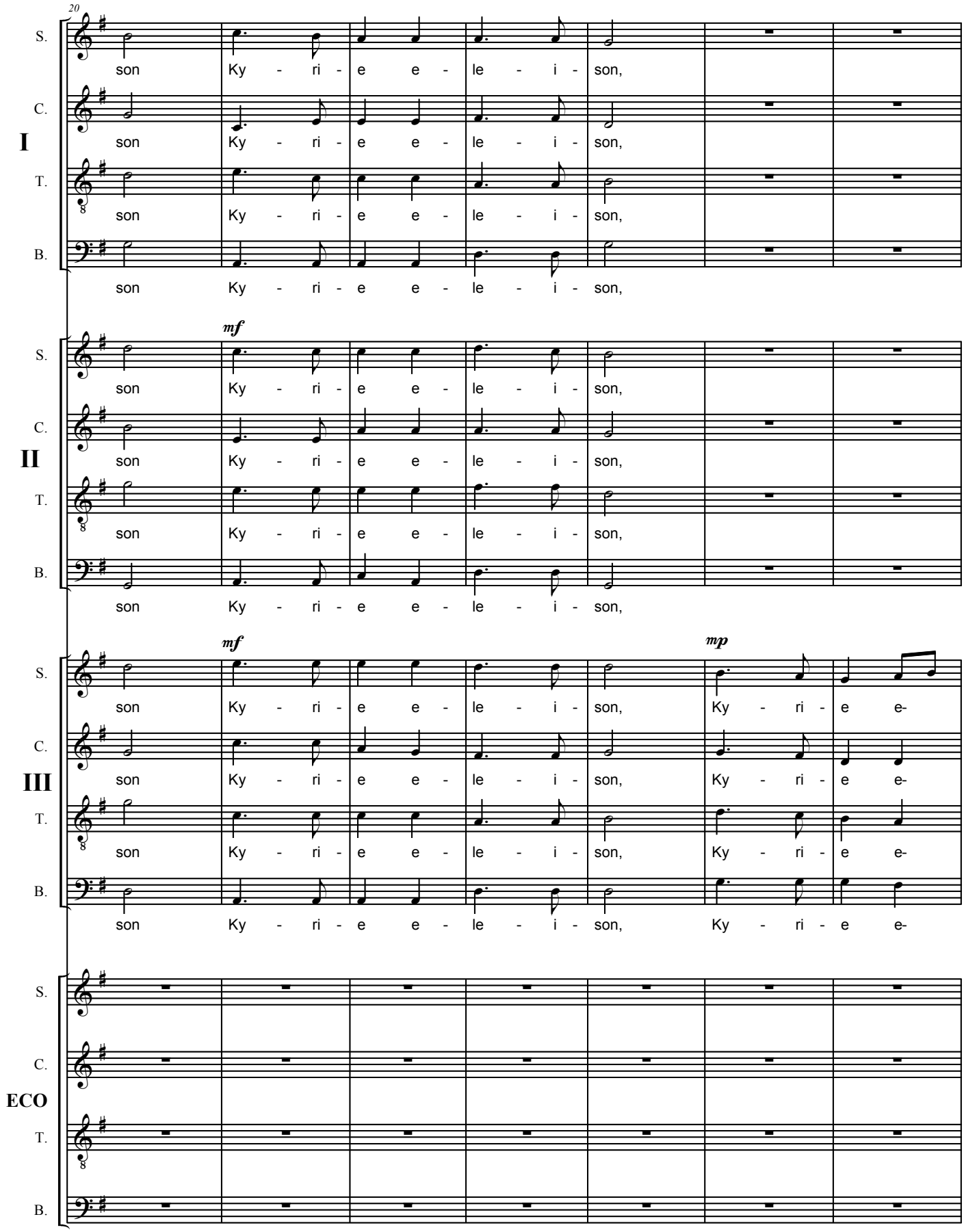
20
S.
C.
I
T.
B.
son Ky - ri - e e - le - i - son,
mf
II
mp
Ky - ri - e e-
III
ECO

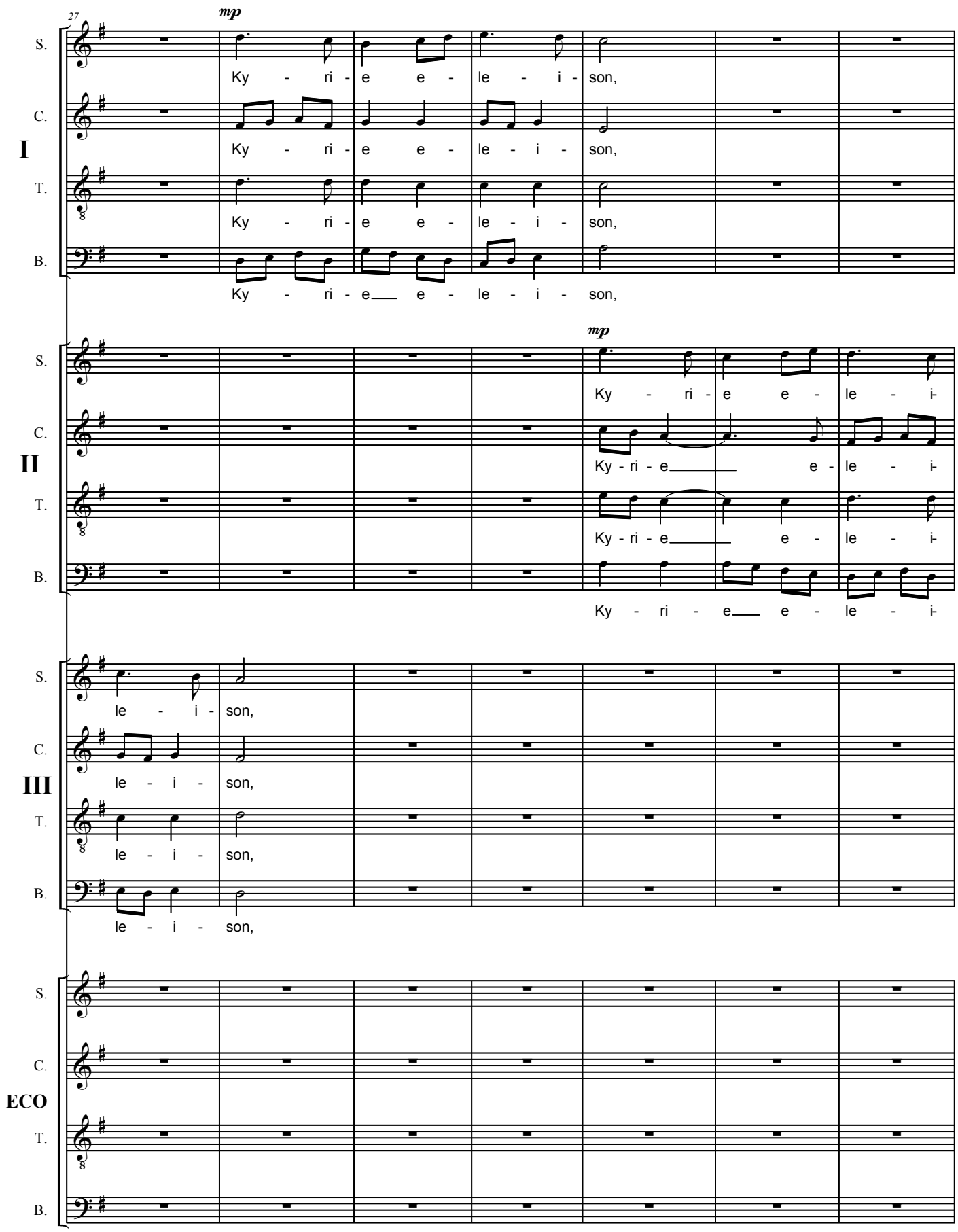
27
mp
S.
C.
I
T.
B.
Ky - ri - e e - le - i - son,
Ky - ri - e e - le - i - son,
Ky - ri - e e - le - i - son,
Ky - ri - e e - le - i - son,
mp
S.
C.
II
T.
B.
Ky - ri - e e - le - i-
Ky - ri - e e - le - i-
Ky - ri - e e - le - i-
Ky - ri - e e - le - i-
S.
C.
III
T.
B.
le - i - son,
le - i - son,
le - i - son,
le - i - son,
S.
C.
ECO
T.
B.

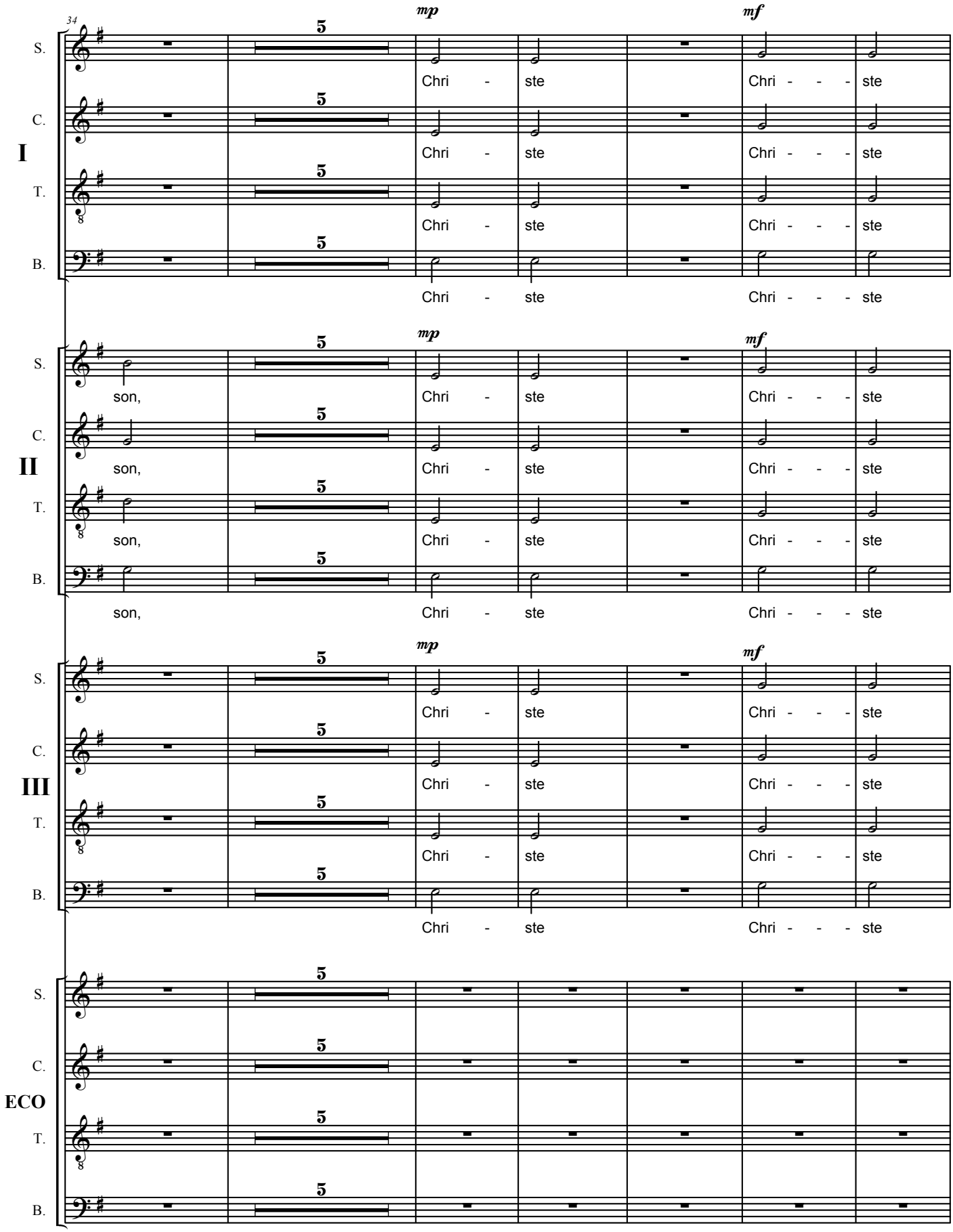
34
mp
mf
S.
C.
T.
B.
I
II
III
ECO
5
Chri - ste
Chri - - - ste
son,

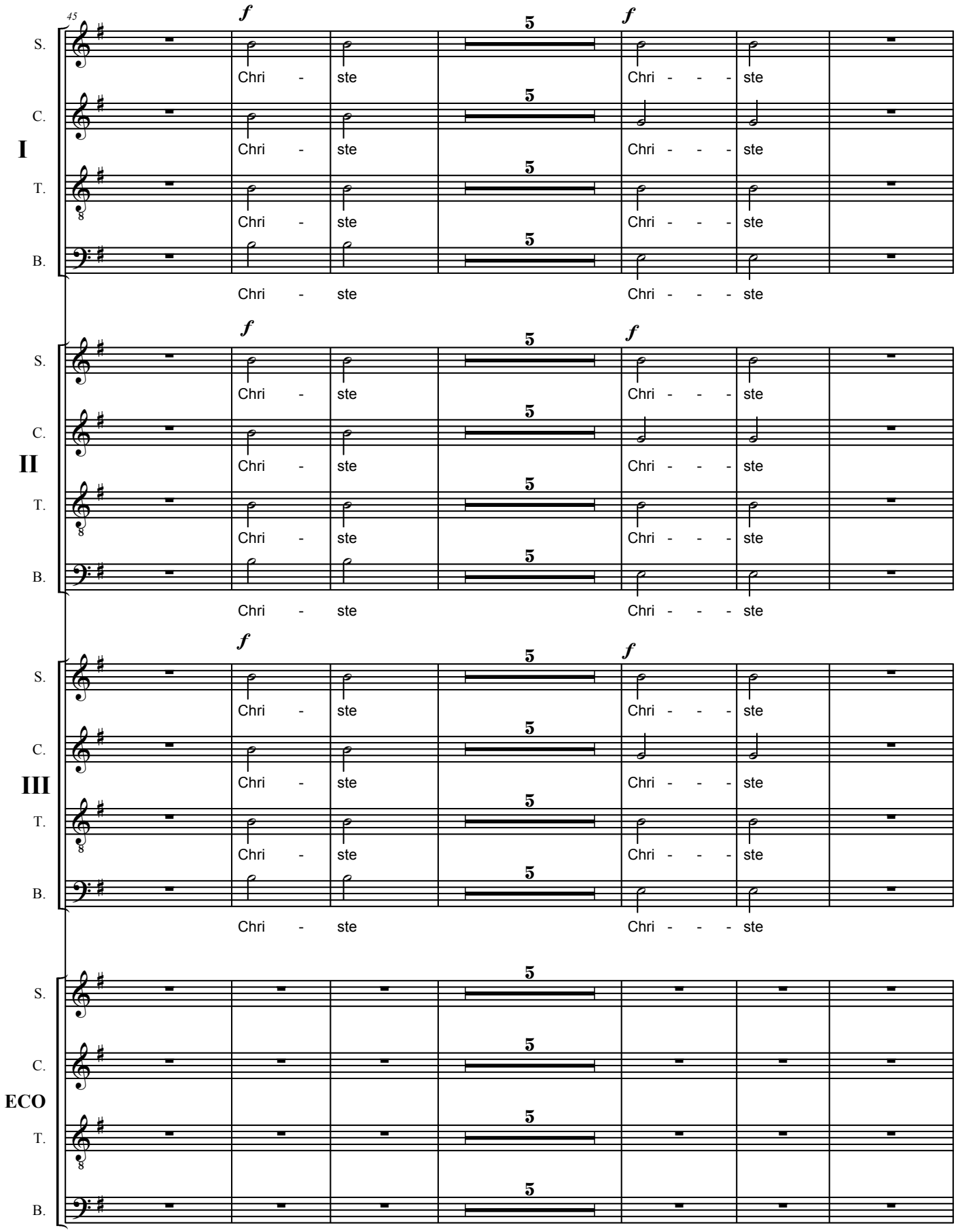
45
I
II
III
ECO
S.
C.
T.
B.
f
5
Chri - ste
Chri - - - ste

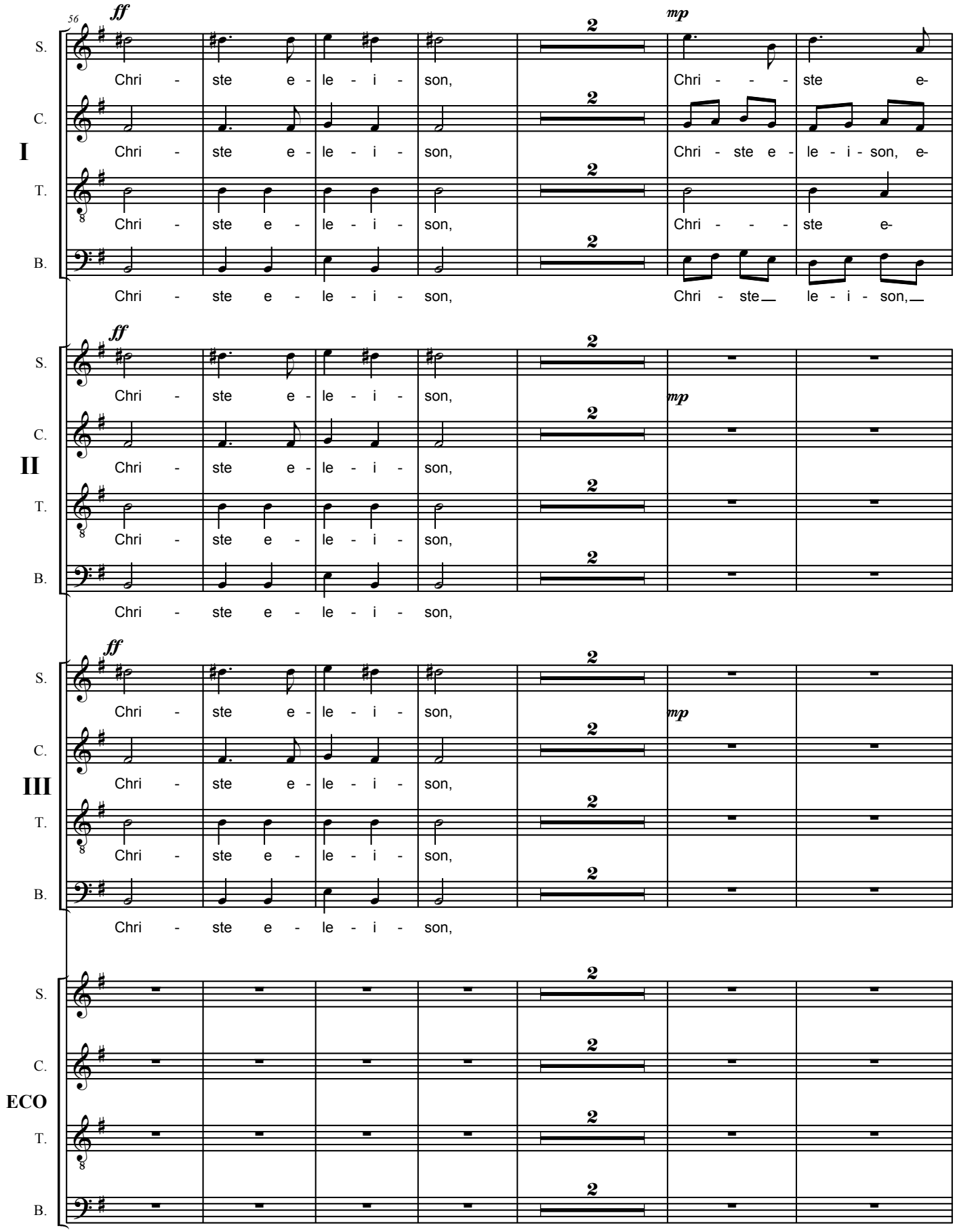
56
ff
mp
S.
C.
I
T.
B.
Chri - ste e - le - i - son,
Chri - - - ste e-
Chri - ste e - le - i - son, e-
Chri - - - ste e-
Chri - ste__ le - i - son,__
II
III
ECO
2

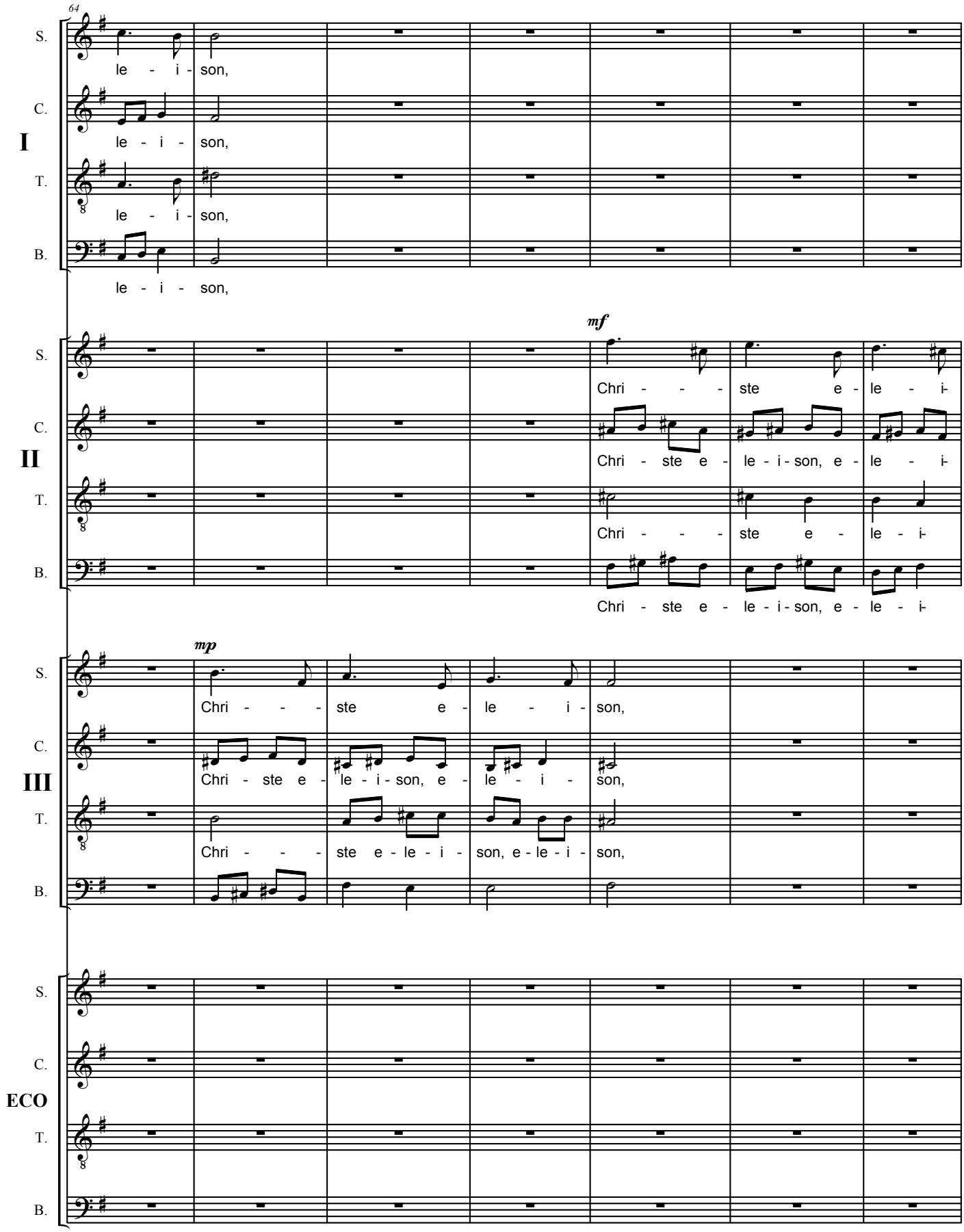
64
S.
C.
I
T.
B.
le - i - son,
le - i - son,
le - i - son,
le - i - son,
mf
S.
C.
II
T.
B.
Chri - - - ste e - le - i -
Chri - ste e - le - i - son, e - le - i -
Chri - - - ste e - le - i -
Chri - ste e - le - i - son, e - le - i -
mp
S.
C.
III
T.
B.
Chri - - - ste e - le - i - son,
Chri - ste e - le - i - son, e - le - i - son,
Chri - - - ste e - le - i - son, e - le - i - son,
S.
C.
ECO
T.
B.

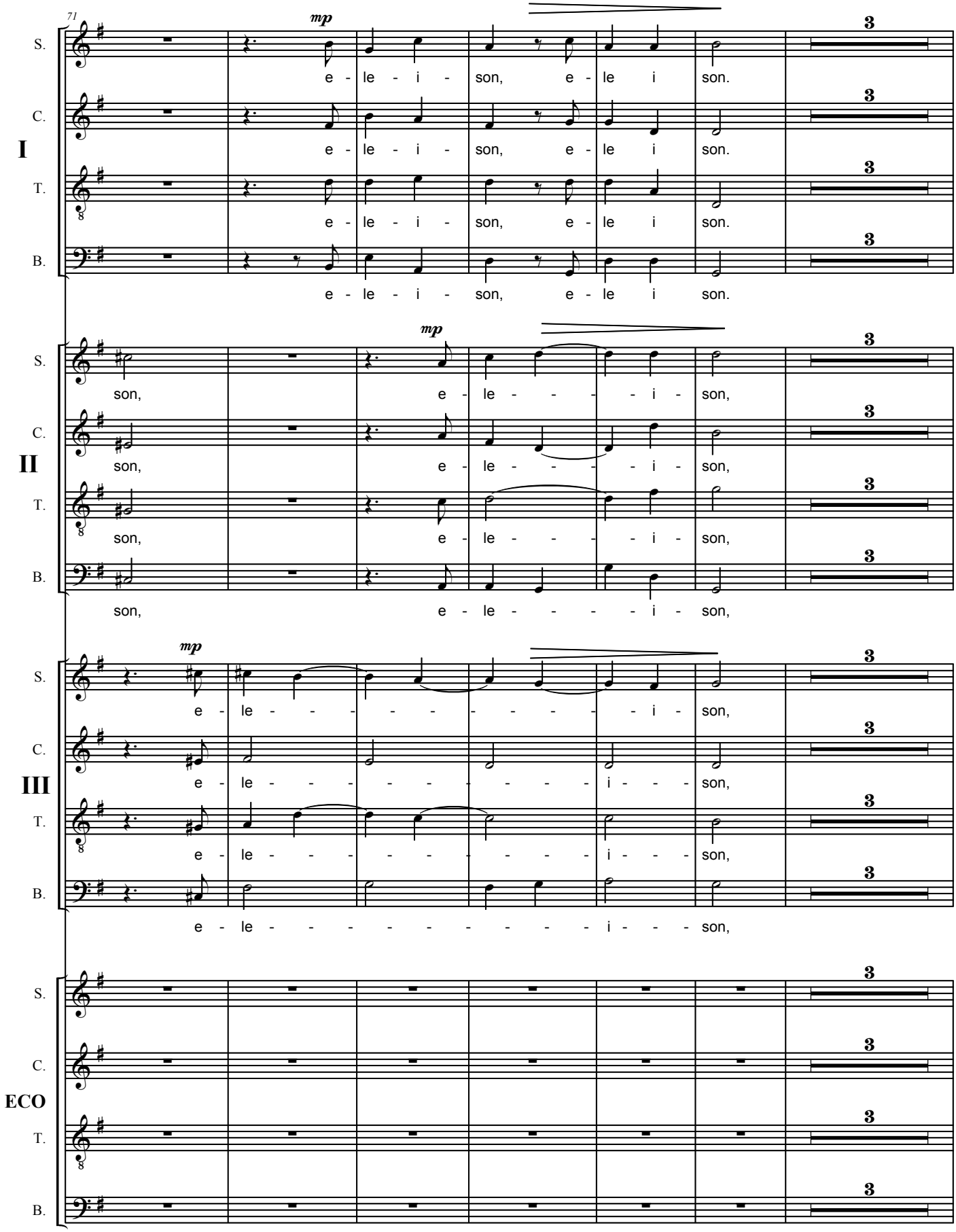
71
mp
S.
C.
I
T.
B.
e - le - i - son, e - le i son.
e - le - i - son, e - le i son.
e - le - i - son, e - le i son.
e - le - i - son, e - le i son.
3
mp
S.
C.
II
T.
B.
son, e - le - - - - i - son,
son, e - le - - - - i - son,
son, e - le - - - - i - son,
son, e - le - - - - i - son,
3
mp
S.
C.
III
T.
B.
e - le - - - - - - - - - - i - son,
e - le - - - - - - - - - - i - - son,
e - le - - - - - - - - - - i - - son,
e - le - - - - - - - - - - i - - son,
3
S.
C.
ECO
T.
B.
3

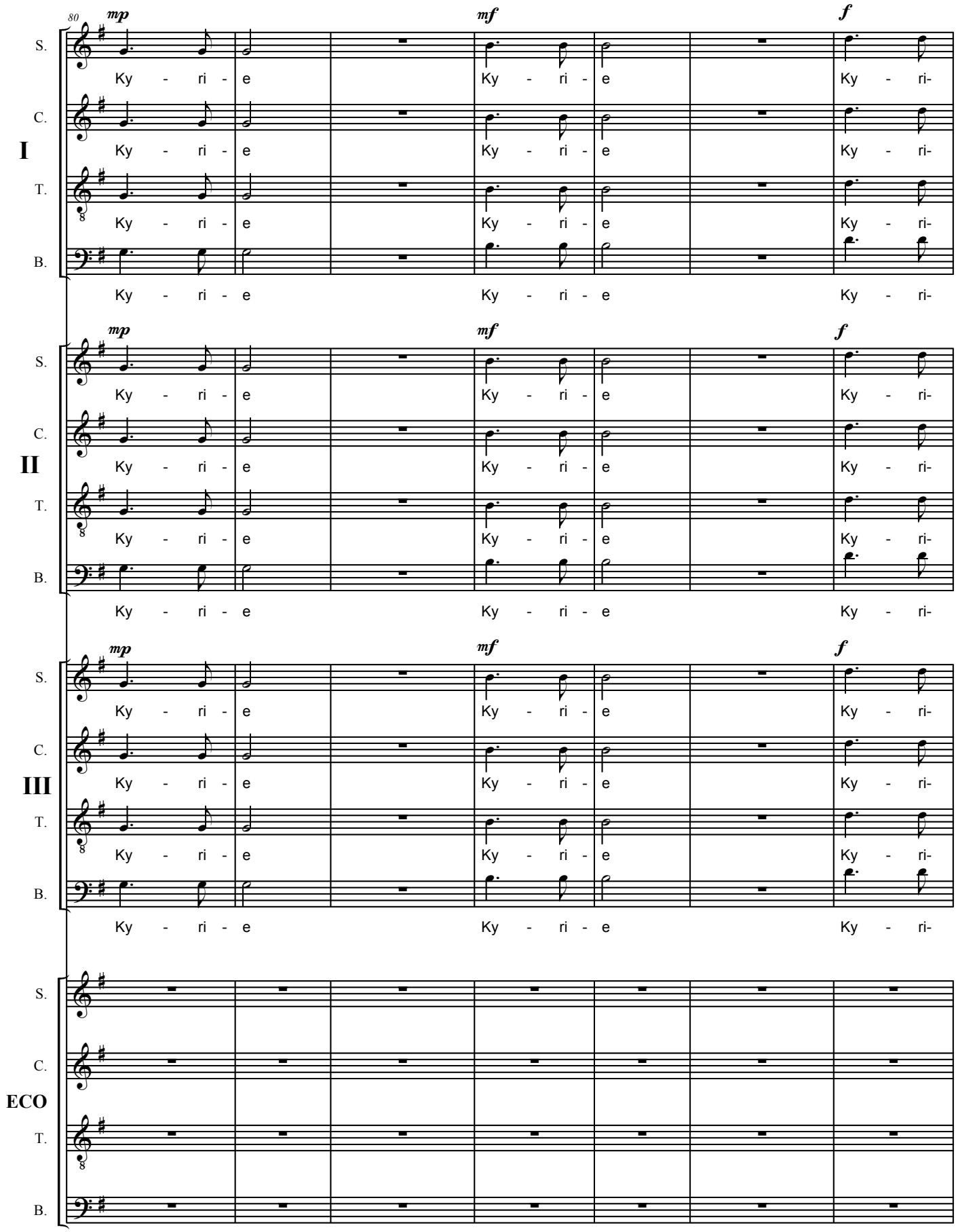
80
mp
mf
f
S.
C.
I
T.
B.
Ky - ri - e
Ky - ri - e
Ky - ri-
II
III
ECO

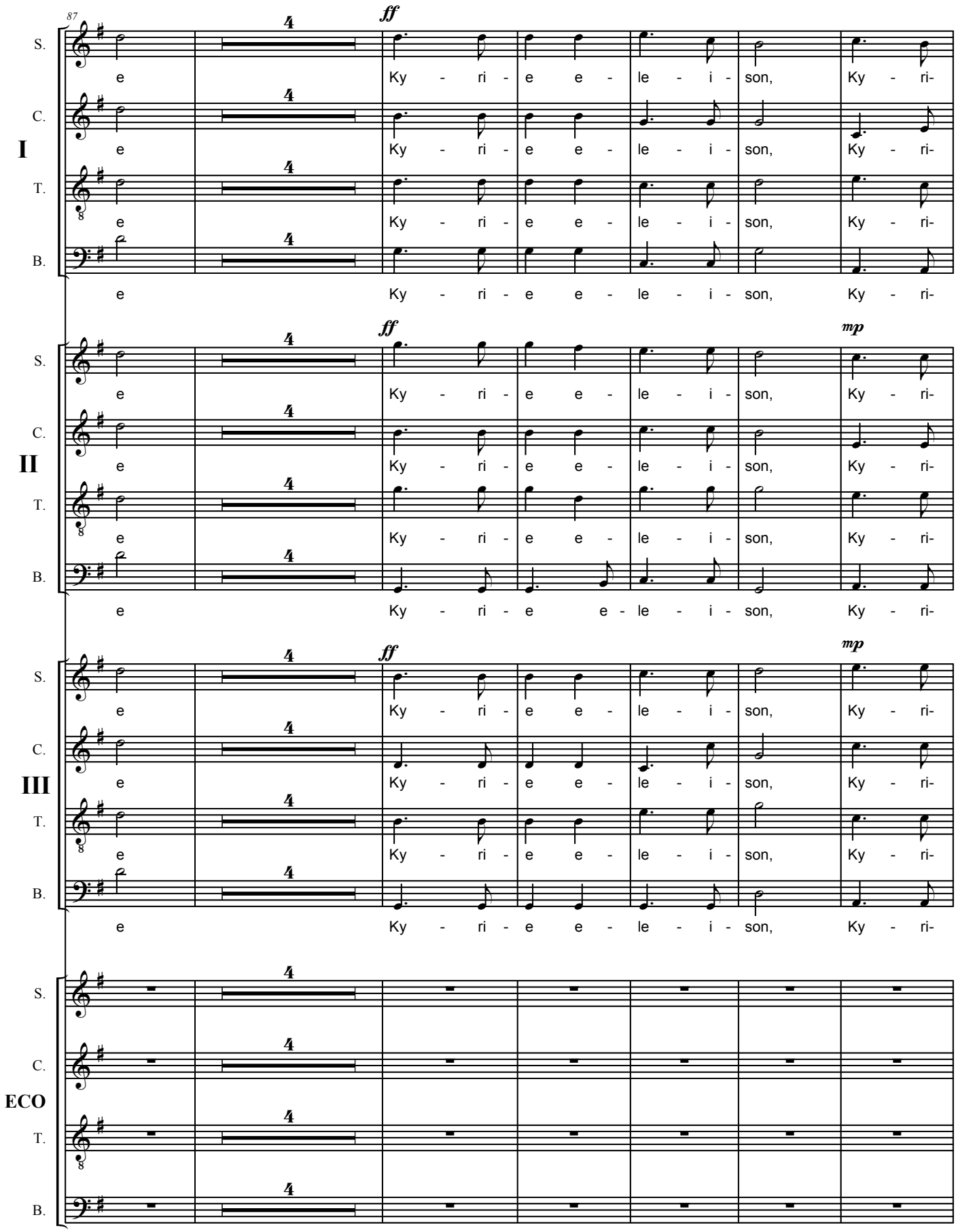
87
ff
mp
S.
C.
T.
B.
I
II
III
ECO
e Ky - ri - e e - le - i - son, Ky - ri-
e Ky - ri - e e - le - i - son, Ky - ri-

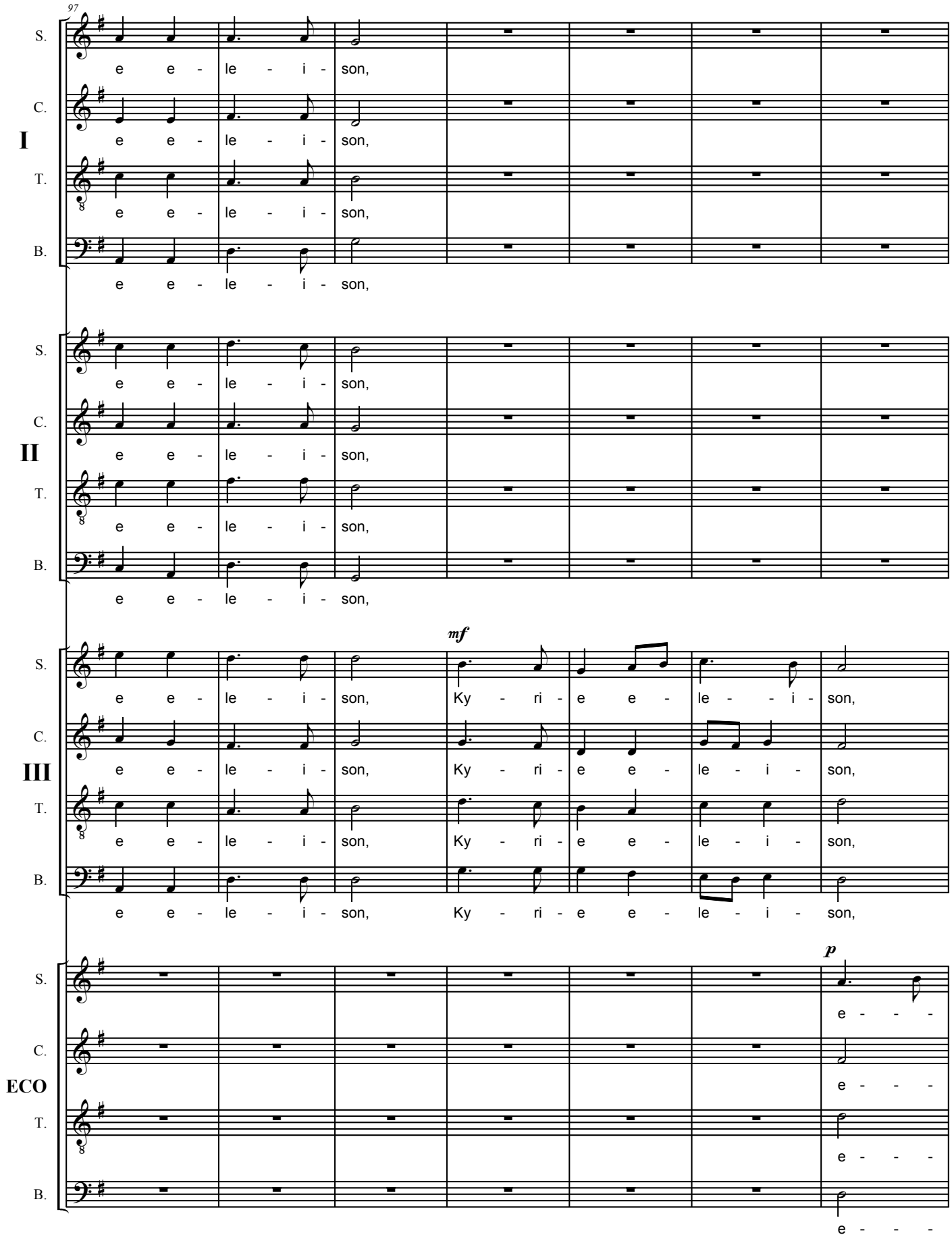
97
S.
C.
I
T.
B.
e e - le - i - son,
II
mf
Ky - ri - e e - le - i - son,
III
p
e - - -
ECO

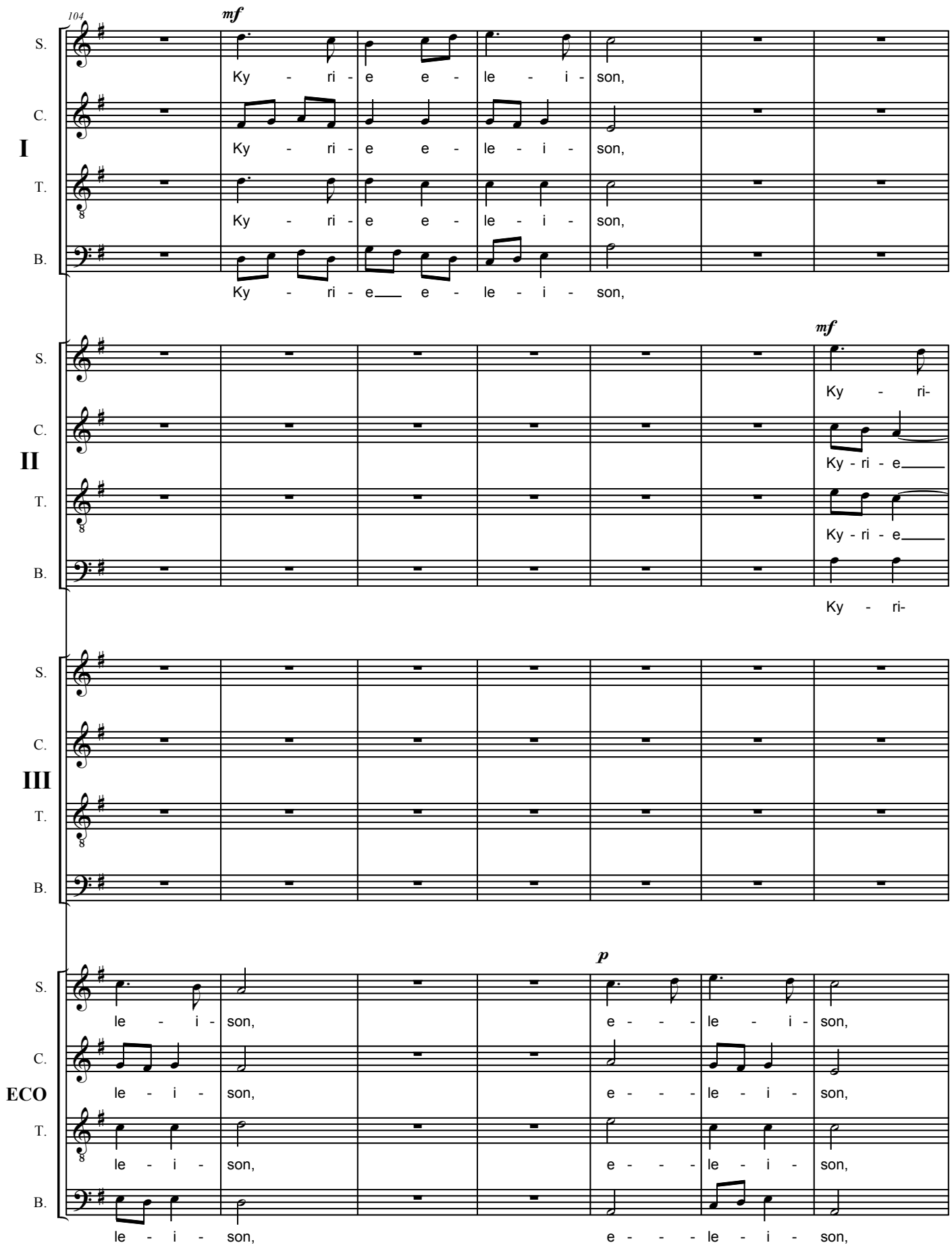
104
mf
S.
C.
I
T.
B.
Ky - ri - e e - le - i - son,
Ky - ri - e e - le - i - son,
Ky - ri - e e - le - i - son,
Ky - ri - e e - le - i - son,
mf
S.
C.
II
T.
B.
Ky - ri-
Ky - ri - e
Ky - ri - e
Ky - ri-
S.
C.
III
T.
B.
p
S.
C.
ECO
T.
B.
le - i - son,
e - - - le - i - son,
le - i - son,
e - - - le - i - son,
le - i - son,
e - - - le - i - son,
le - i - son,
e - - - le - i - son,

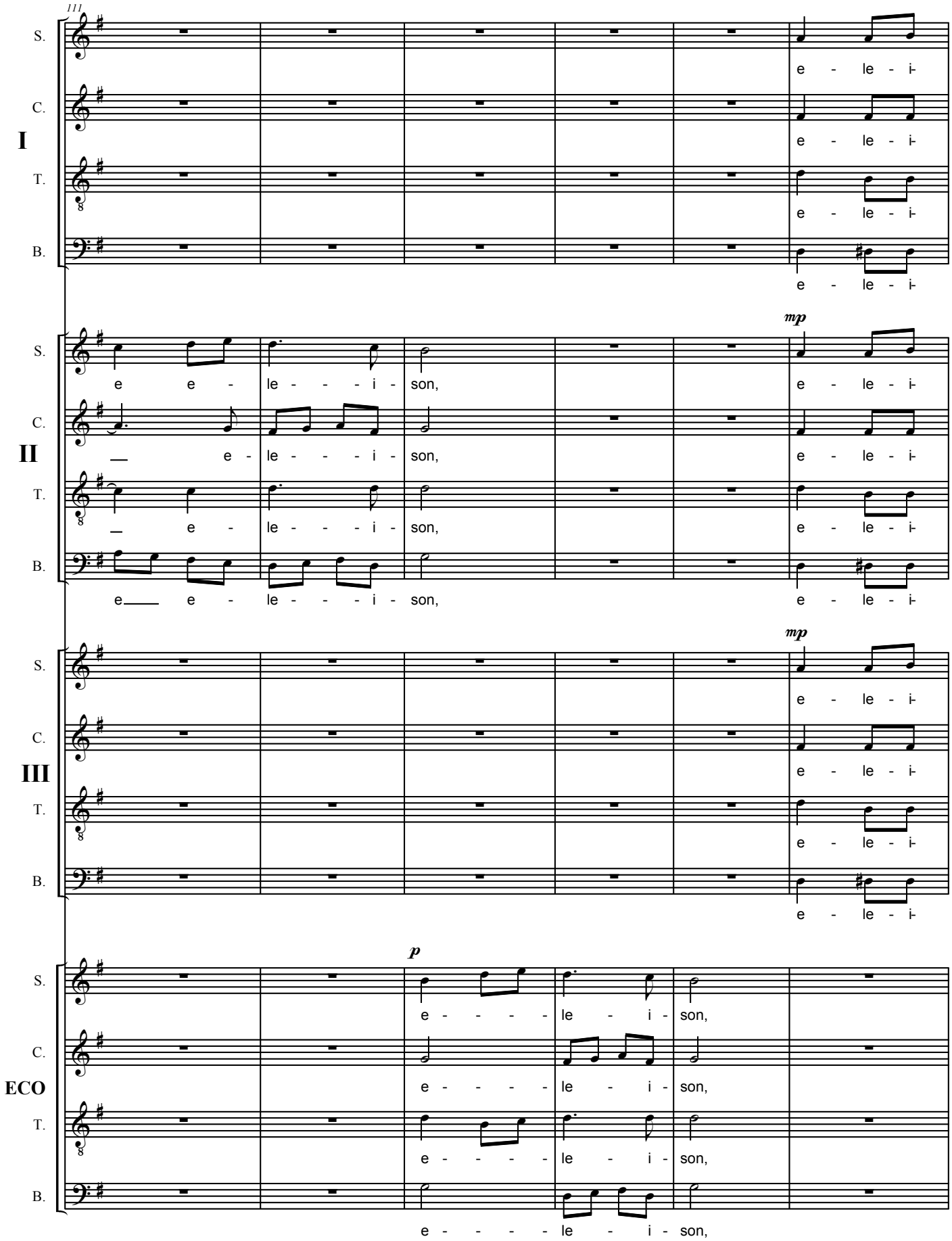
111
S.
C.
I
T.
B.
e - le - i -
e - le - i -
e - le - i -
e - le - i -
mp
S.
C.
II
T.
B.
e e - le - - - i - son,
e - le - - - i - son,
e - le - - - i - son,
e - le - - - i - son,
e - le - i -
e - le - i -
e - le - i -
e - le - i -
mp
S.
C.
III
T.
B.
e - le - i -
e - le - i -
e - le - i -
e - le - i -
p
S.
C.
ECO
T.
B.
e - - - - le - i - son,
e - - - - le - i - son,
e - - - - le - i - son,
e - - - - le - i - son,

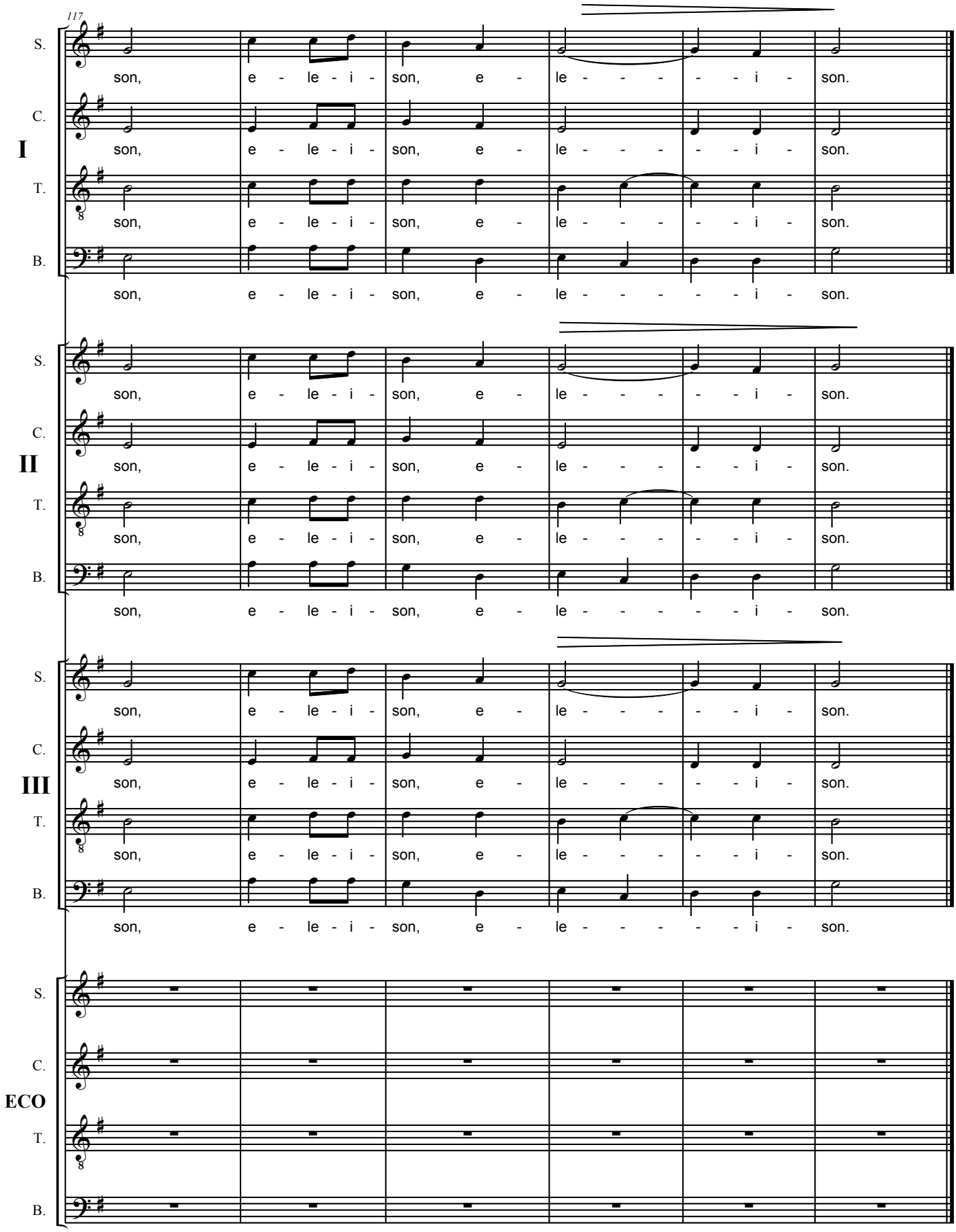
117
S.
C.
I
T.
B.
son, e - le - i - son, e - le - - - - - i - son.
S.
C.
II
T.
B.
son, e - le - i - son, e - le - - - - - i - son.
S.
C.
III
T.
B.
son, e - le - i - son, e - le - - - - - i - son.
S.
C.
ECO
T.
B.

GLORIA

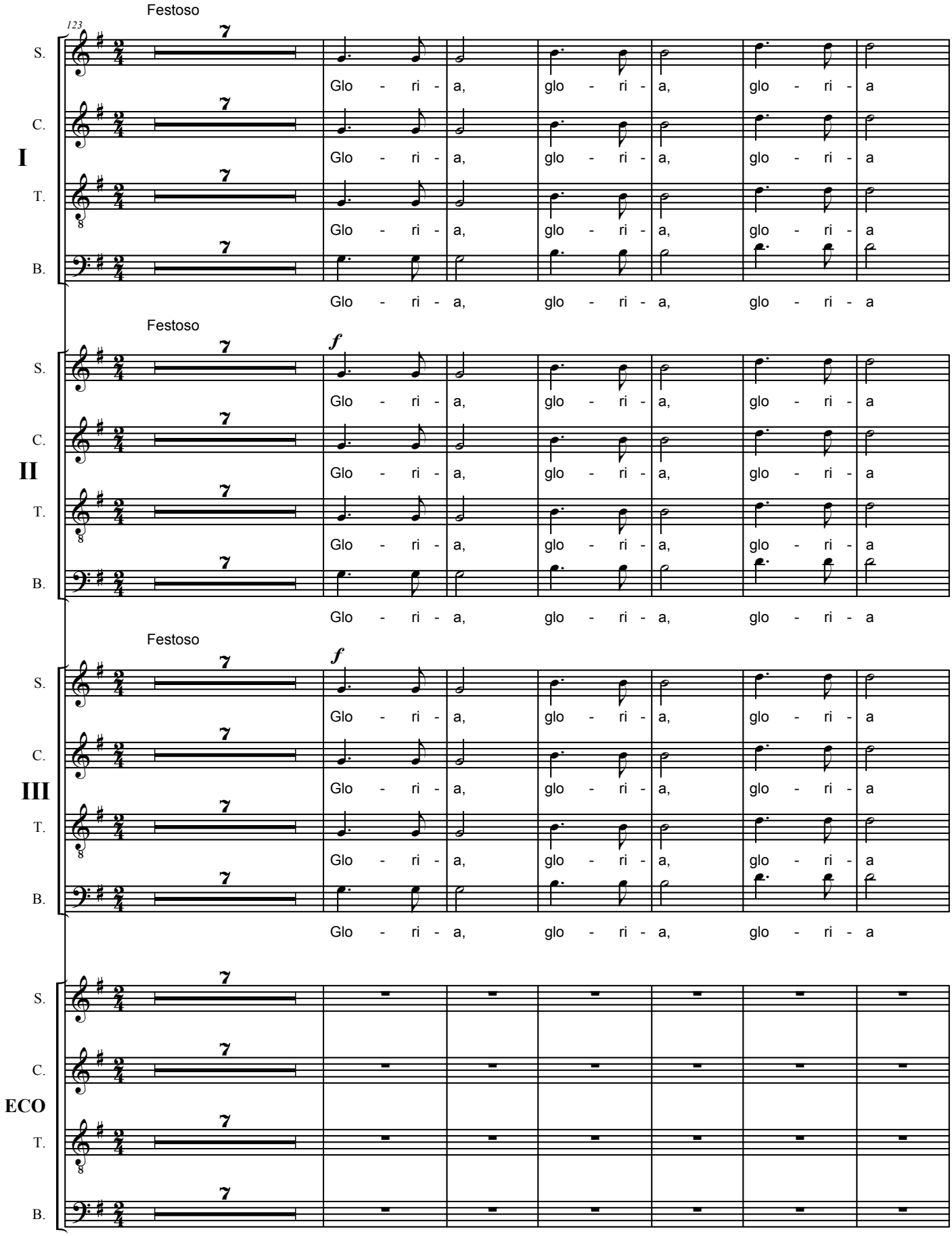
Festoso
123
S.
C.
I
T.
B.
Glo - ri - a, glo - ri - a, glo - ri - a
Festoso
f
II
Festoso
f
III
ECO

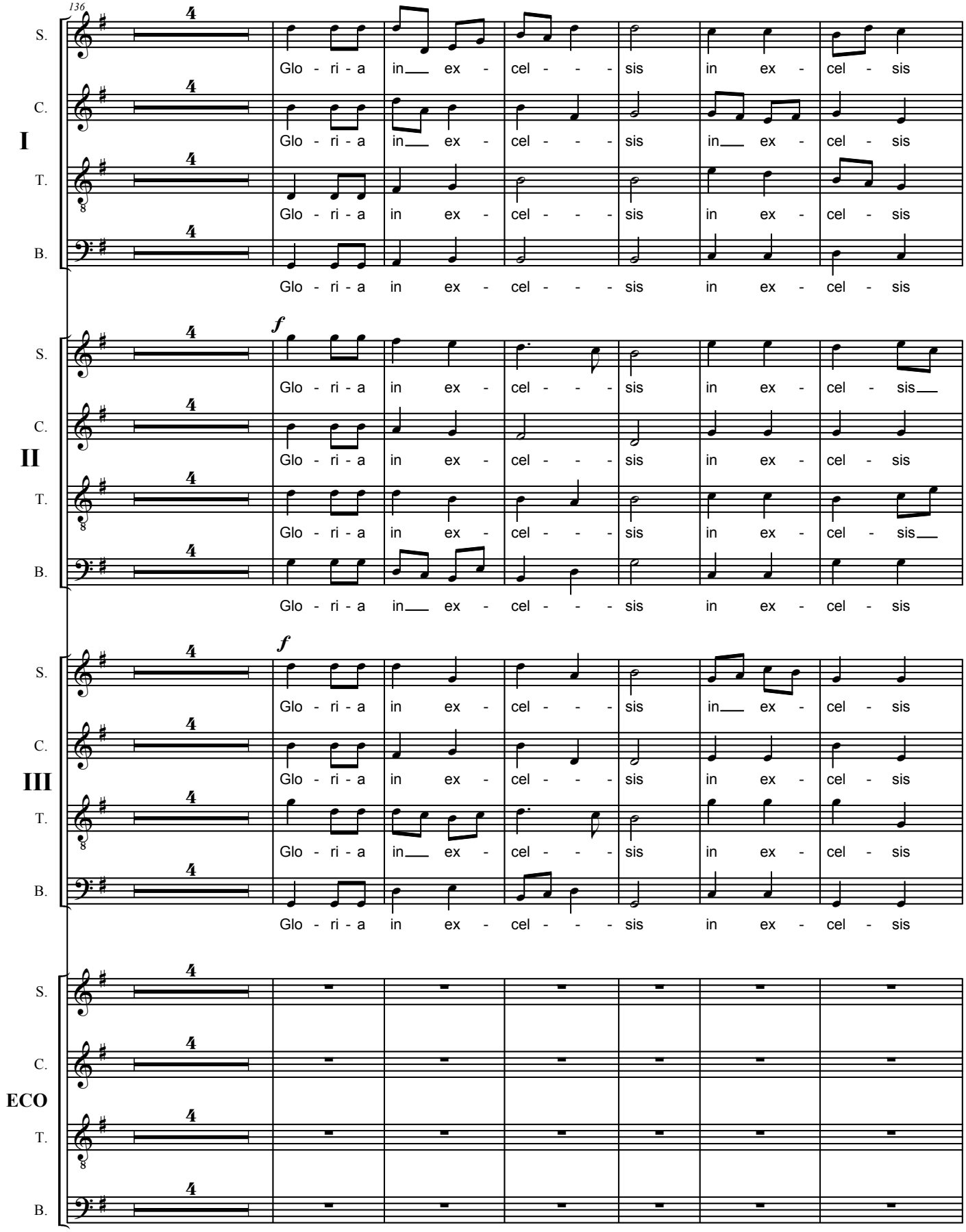
136
I
II
III
ECO
S.
C.
T.
B.
Glo - ri - a in ex - cel - - - sis in ex - cel - sis
Glo - ri - a in ex - cel - - - sis in ex - cel - sis
Glo - ri - a in ex - cel - - - sis in ex - cel - sis
Glo - ri - a in ex - cel - - - sis in ex - cel - sis
f
Glo - ri - a in ex - cel - - - sis in ex - cel - sis
Glo - ri - a in ex - cel - - - sis in ex - cel - sis
Glo - ri - a in ex - cel - - - sis in ex - cel - sis
Glo - ri - a in ex - cel - - - sis in ex - cel - sis
f
Glo - ri - a in ex - cel - - - sis in ex - cel - sis
Glo - ri - a in ex - cel - - - sis in ex - cel - sis
Glo - ri - a in ex - cel - - - sis in ex - cel - sis
Glo - ri - a in ex - cel - - - sis in ex - cel - sis

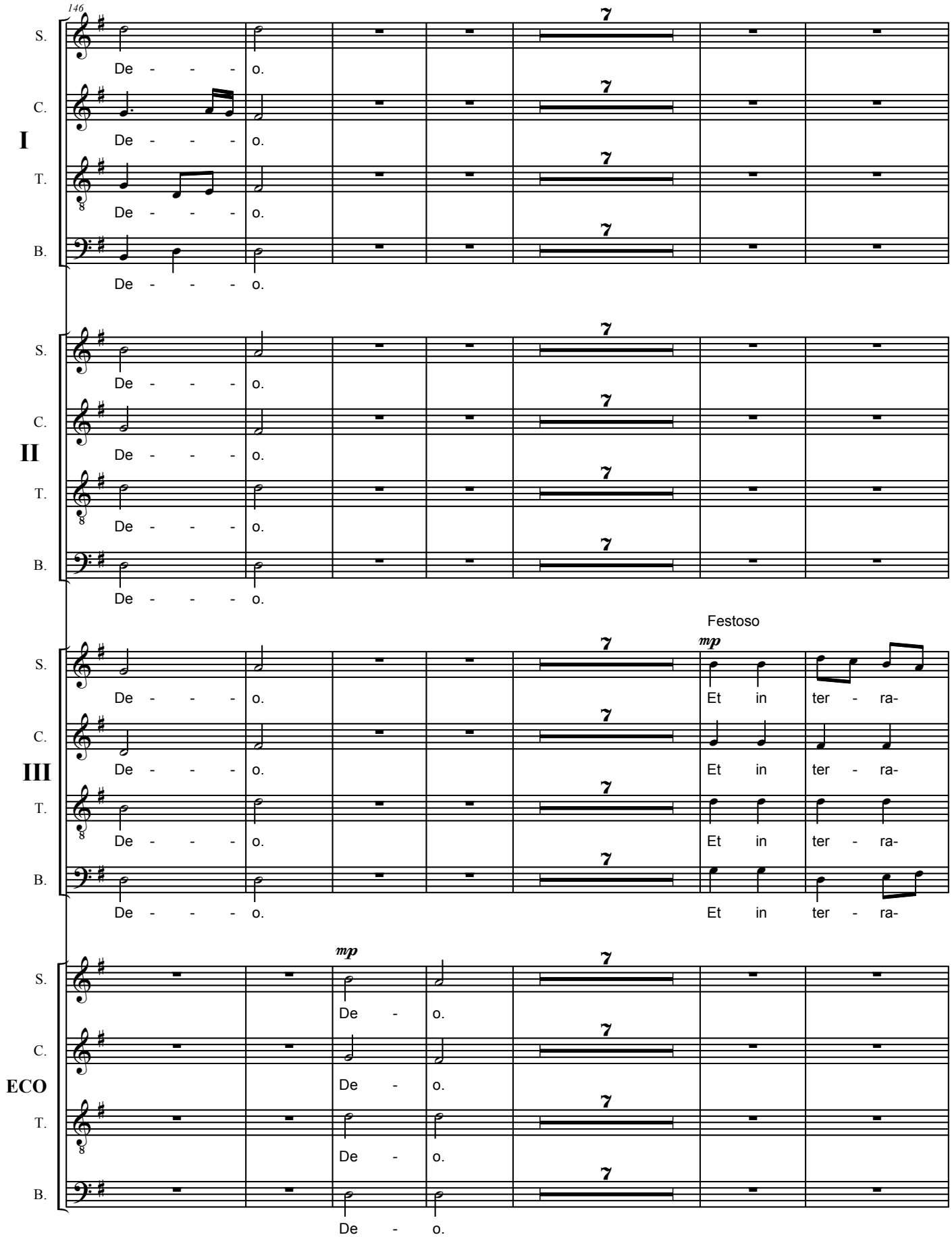
146
S.
C.
I
T.
B.
De - - - o.
7
II
III
Festoso
mp
Et in ter - ra-
ECO

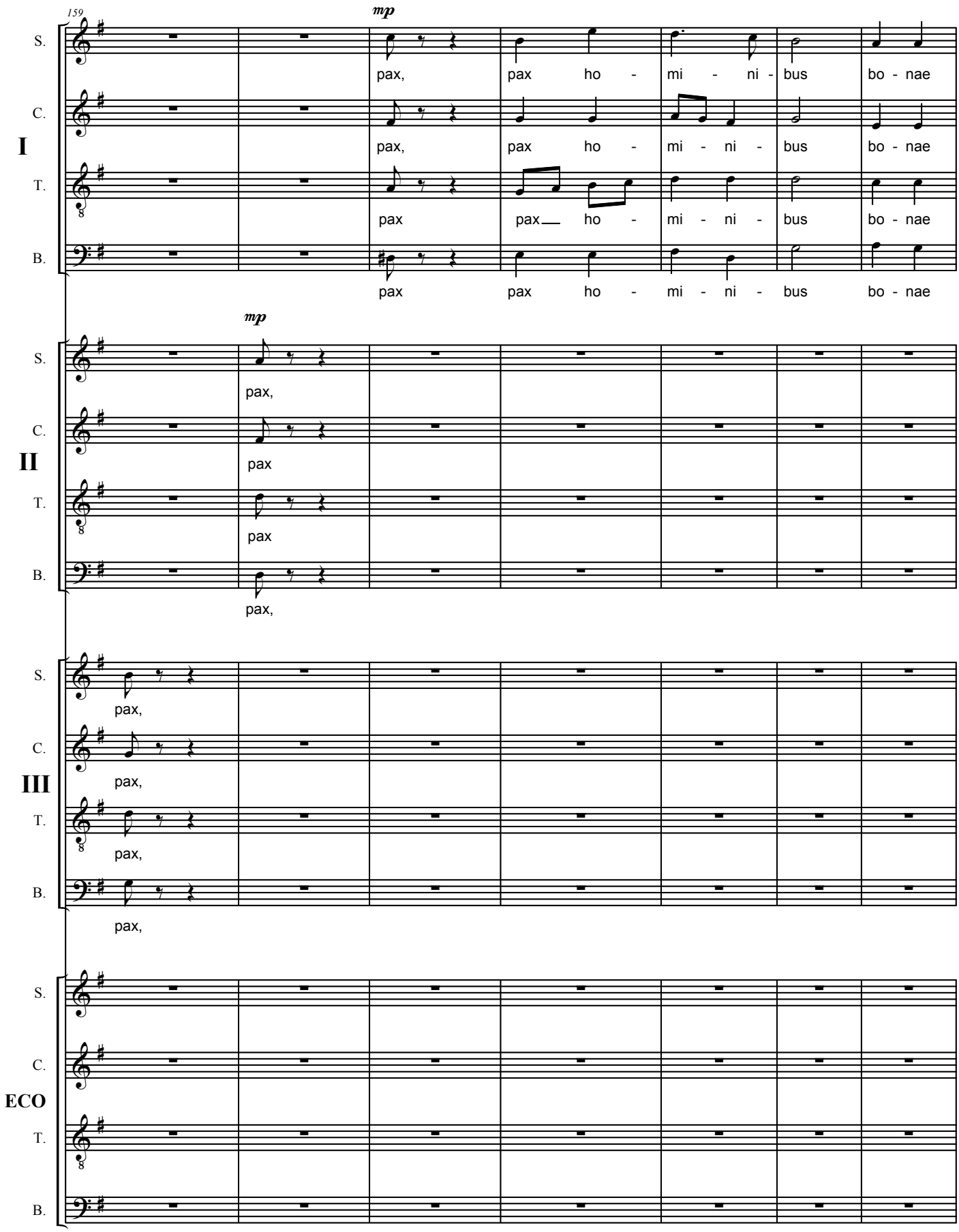
159
mp
S.
C.
I
T.
B.
pax, pax ho - mi - ni - bus bo - nae
pax, pax ho - mi - ni - bus bo - nae
pax pax ho - mi - ni - bus bo - nae
mp
II
pax,
pax
pax
pax,
III
pax,
pax,
pax,
pax,
ECO

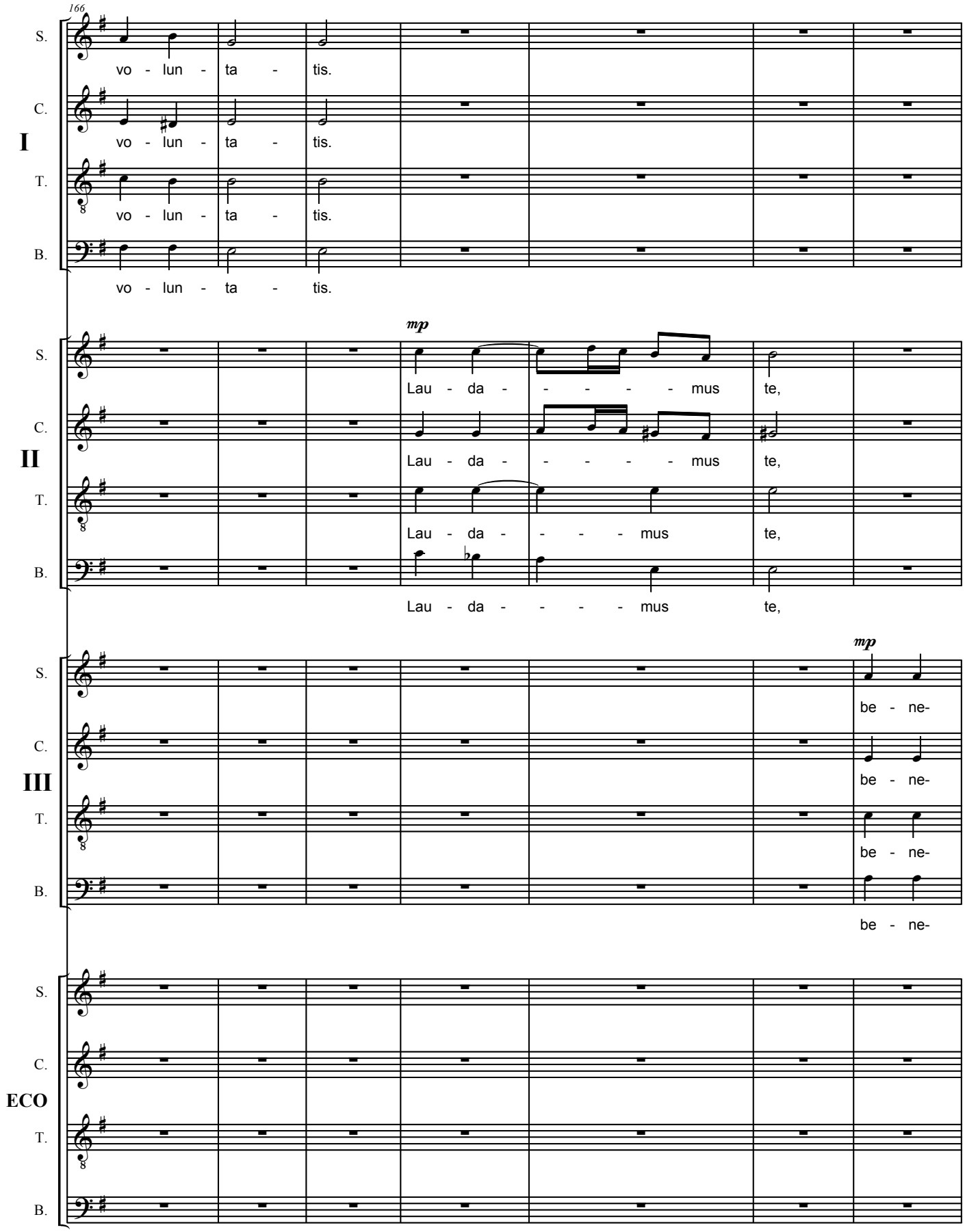
166
S.
C.
I
T.
B.
vo - lun - ta - tis.
vo - lun - ta - tis.
vo - lun - ta - tis.
mp
Lau - da - - - - - mus te,
Lau - da - - - - - mus te,
Lau - da - - - - - mus te,
II
mp
be - ne-
be - ne-
be - ne-
be - ne-
III
ECO

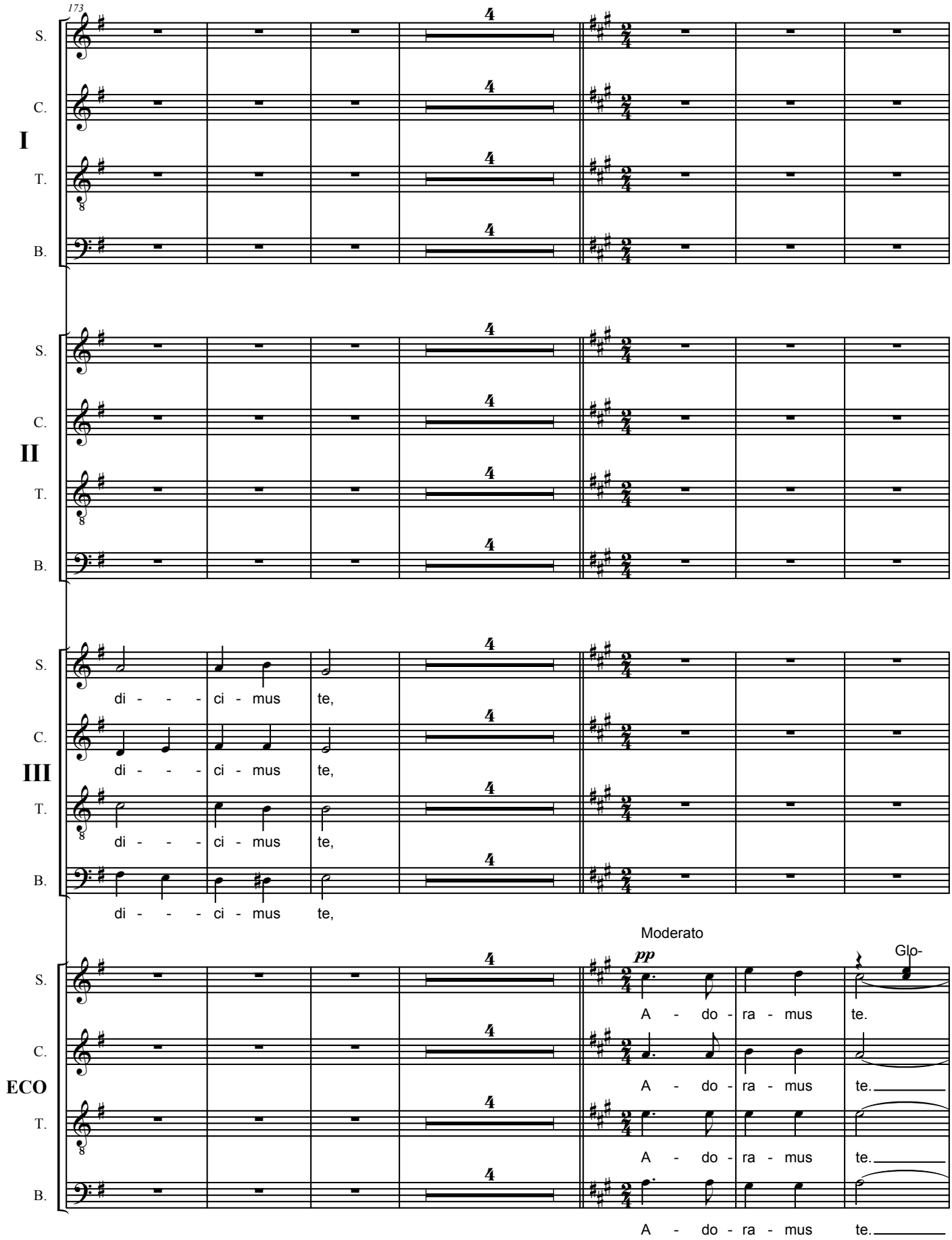
173
I
II
III
ECO
S.
C.
T.
B.
di - - - ci - mus te,
Moderato
pp
A - do - ra - mus te.
Glo-

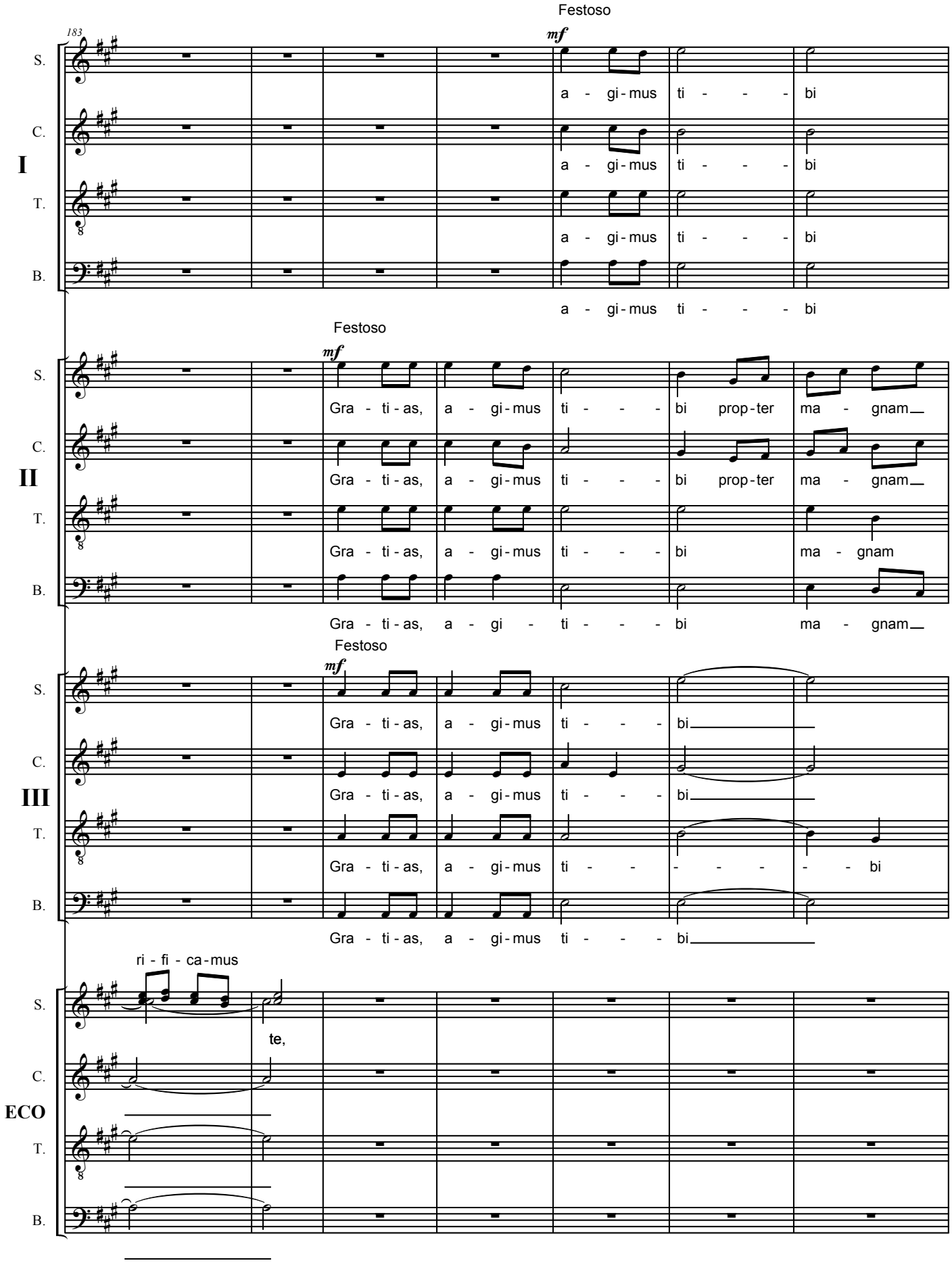
183
Festoso
mf
S.
C.
I
T.
B.
a - gi - mus ti - - - - bi
a - gi - mus ti - - - - bi
a - gi - mus ti - - - - bi
a - gi - mus ti - - - - bi
Festoso
mf
S.
C.
II
T.
B.
Gra - ti - as, a - gi - mus ti - - - - bi prop - ter ma - gnam
Gra - ti - as, a - gi - mus ti - - - - bi prop - ter ma - gnam
Gra - ti - as, a - gi - mus ti - - - - bi ma - gnam
Gra - ti - as, a - gi - ti - - - - bi ma - gnam
Festoso
mf
S.
C.
III
T.
B.
Gra - ti - as, a - gi - mus ti - - - - bi
Gra - ti - as, a - gi - mus ti - - - - bi
Gra - ti - as, a - gi - mus ti - - - - - - - - bi
Gra - ti - as, a - gi - mus ti - - - - bi
ri - fi - ca - mus
S.
te,
C.
ECO
T.
B.

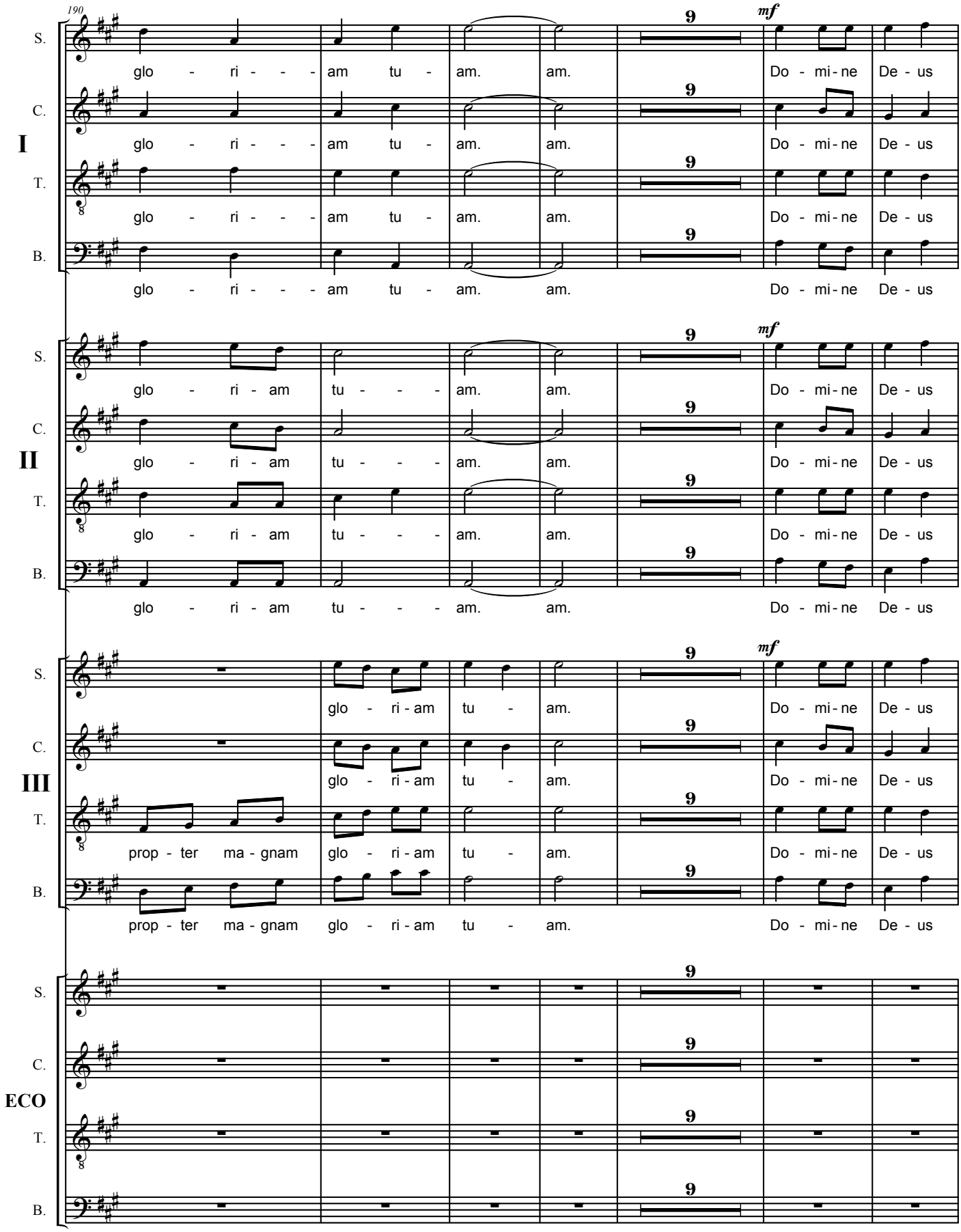
190
S.
C.
I
T.
B.
glo - ri - - - - am tu - am. am. Do - mi - ne De - us
glo - ri - - - - am tu - am. am. Do - mi - ne De - us
glo - ri - - - - am tu - am. am. Do - mi - ne De - us
glo - ri - - - - am tu - am. am. Do - mi - ne De - us
9
mf
S.
C.
II
T.
B.
glo - ri - am tu - - - - am. am. Do - mi - ne De - us
glo - ri - am tu - - - - am. am. Do - mi - ne De - us
glo - ri - am tu - - - - am. am. Do - mi - ne De - us
glo - ri - am tu - - - - am. am. Do - mi - ne De - us
9
mf
S.
C.
III
T.
B.
glo - ri - am tu - am. Do - mi - ne De - us
glo - ri - am tu - am. Do - mi - ne De - us
prop - ter ma - gnam glo - ri - am tu - am. Do - mi - ne De - us
prop - ter ma - gnam glo - ri - am tu - am. Do - mi - ne De - us
9
S.
C.
ECO
T.
B.
9

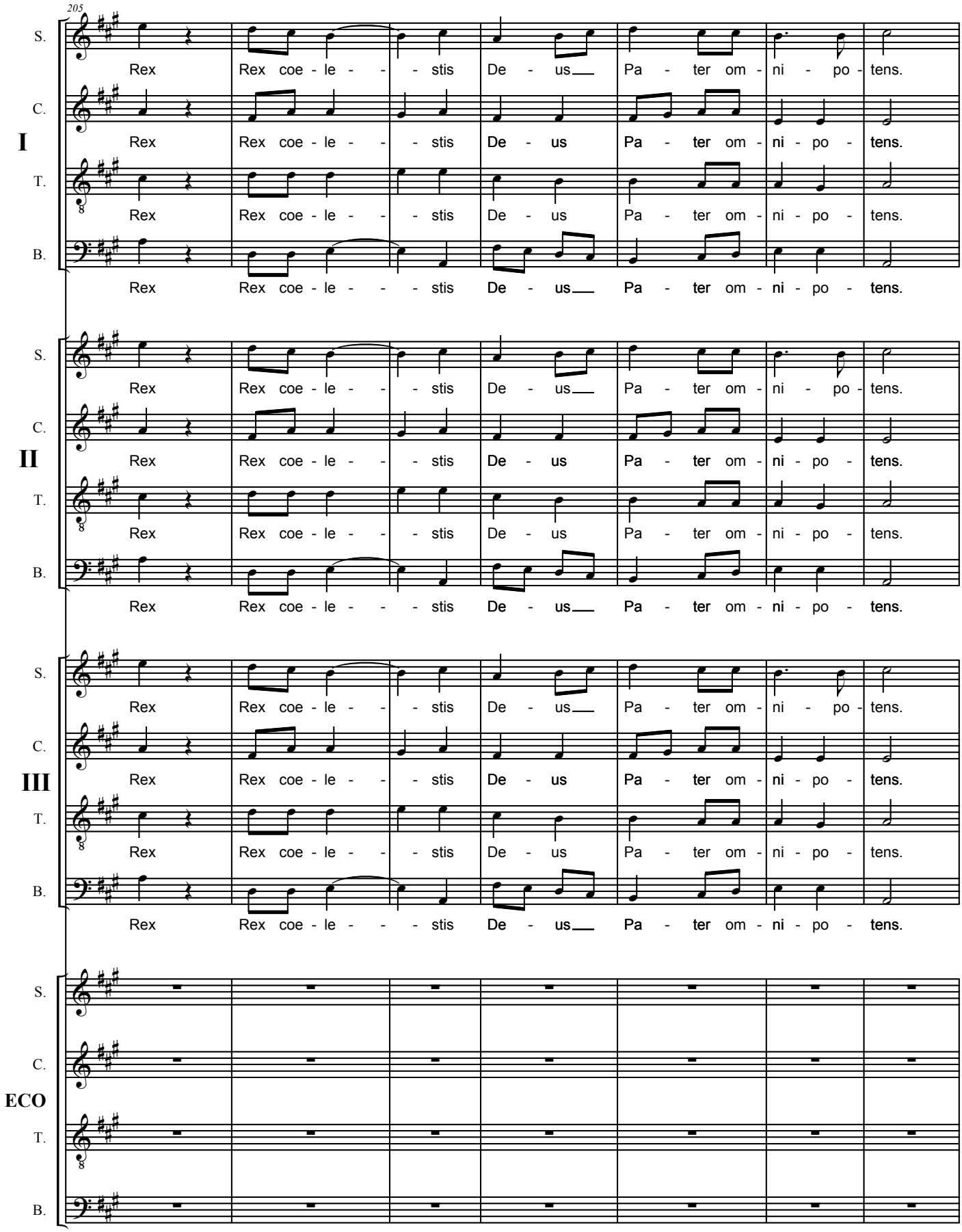
205
S.
C.
I
T.
B.
Rex Rex coe - le - - - stis De - us Pa - ter om - ni - po - tens.
Rex Rex coe - le - - - stis De - us Pa - ter om - ni - po - tens.
Rex Rex coe - le - - - stis De - us Pa - ter om - ni - po - tens.
Rex Rex coe - le - - - stis De - us Pa - ter om - ni - po - tens.
II
Rex Rex coe - le - - - stis De - us Pa - ter om - ni - po - tens.
Rex Rex coe - le - - - stis De - us Pa - ter om - ni - po - tens.
Rex Rex coe - le - - - stis De - us Pa - ter om - ni - po - tens.
III
Rex Rex coe - le - - - stis De - us Pa - ter om - ni - po - tens.
Rex Rex coe - le - - - stis De - us Pa - ter om - ni - po - tens.
Rex Rex coe - le - - - stis De - us Pa - ter om - ni - po - tens.
ECO

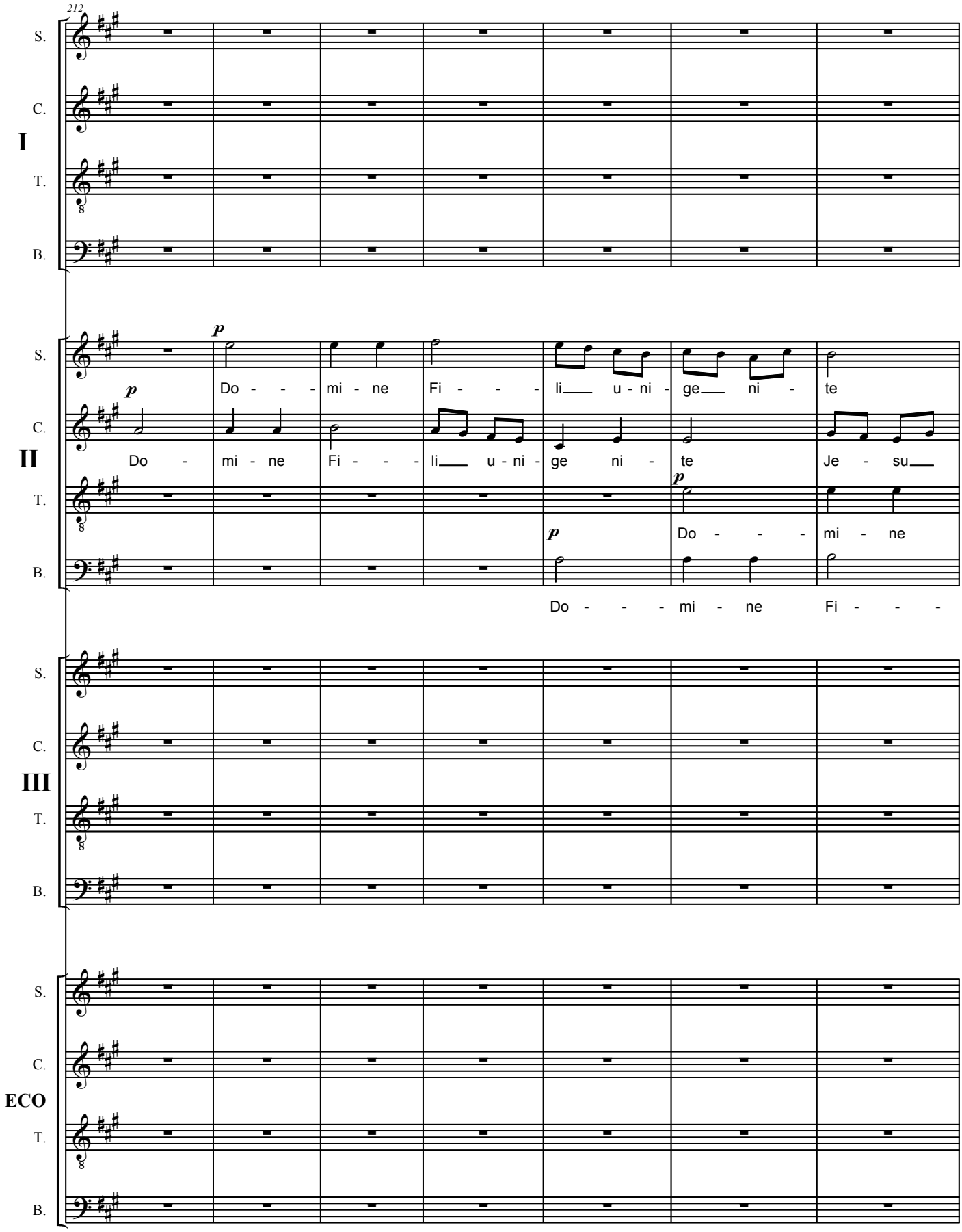
212
S.
C.
I
T.
B.
p
Do - - - mi - ne Fi - - - li u - ni - ge ni - te
p
Do - mi - ne Fi - - - li u - ni - ge ni - te Je - su
p
Do - - - mi - ne
p
Do - - - mi - ne Fi - - -
II
III
ECO

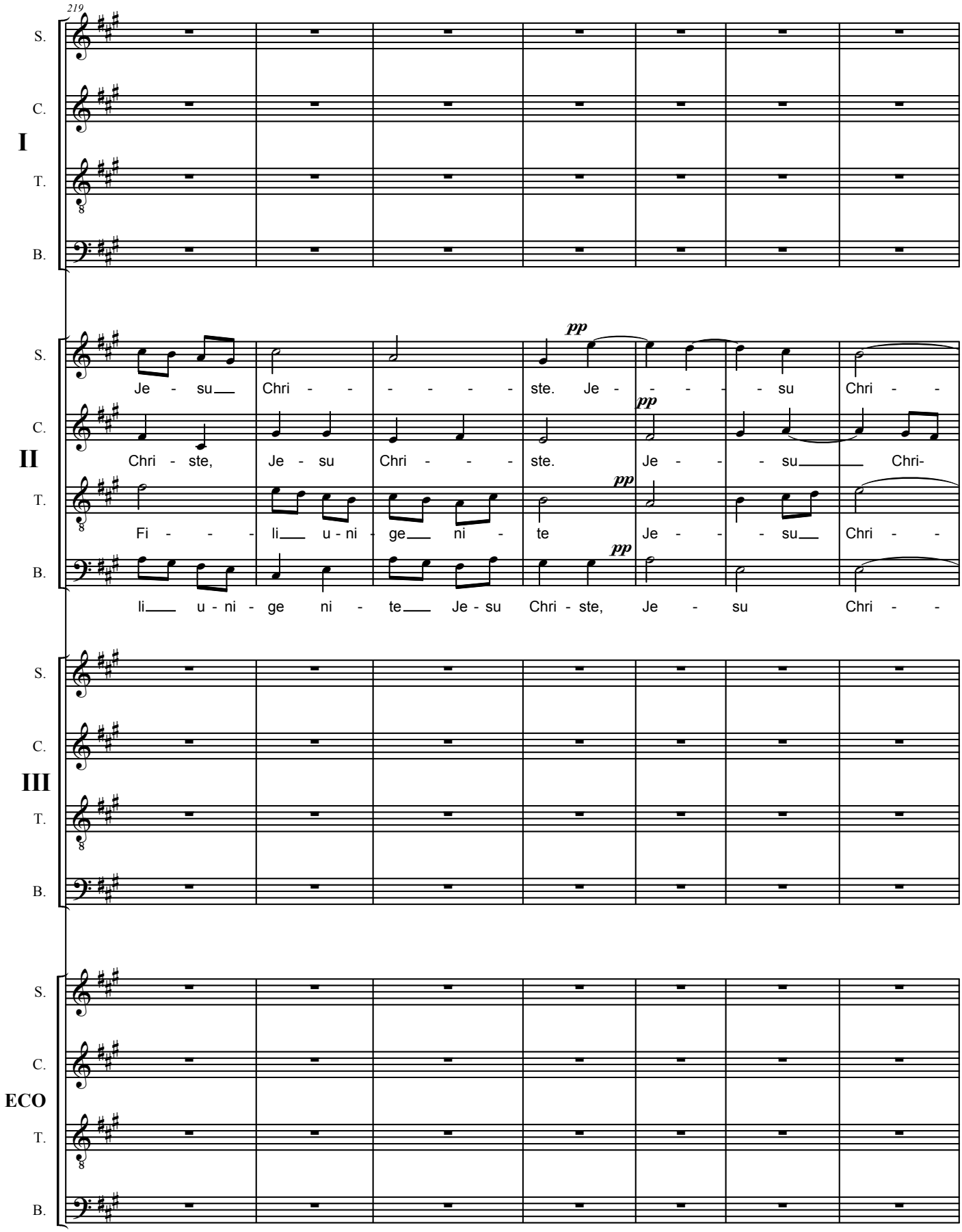
219
I
II
III
ECO
S.
C.
T.
B.
pp
Je - su Chri - - - - - ste. Je - - - - - su Chri - -
Chri - ste, Je - su Chri - - - ste. Je - - - su Chri-
Fi - - - li u - ni - ge ni - te Je - - - su Chri - -
li u - ni - ge ni - te Je - su Chri - ste, Je - su Chri - -

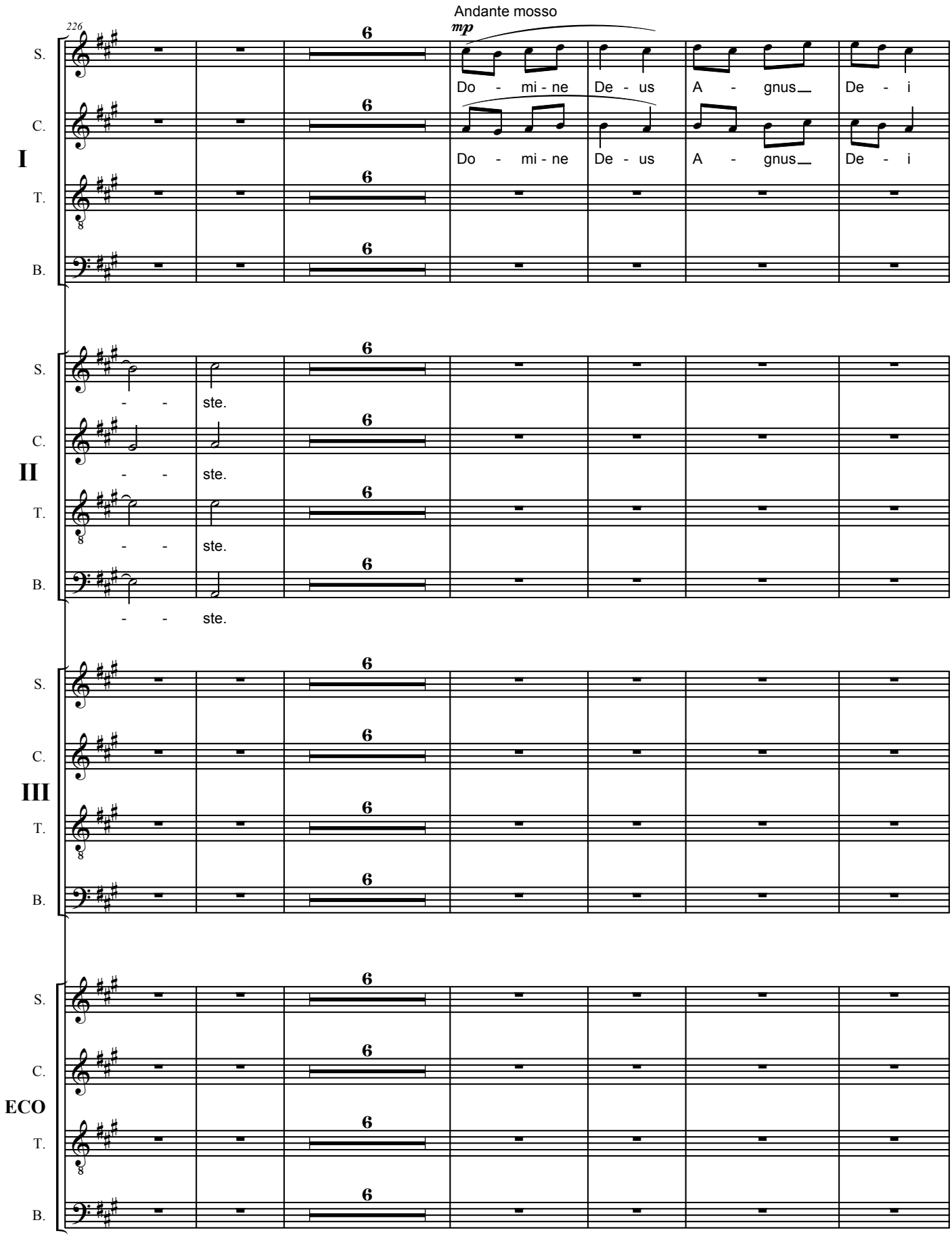
Andante mosso
mp
226
S.
C.
T.
B.
I
II
III
ECO
6
Do - mi - ne De - us A - gnus De - i
- - ste.

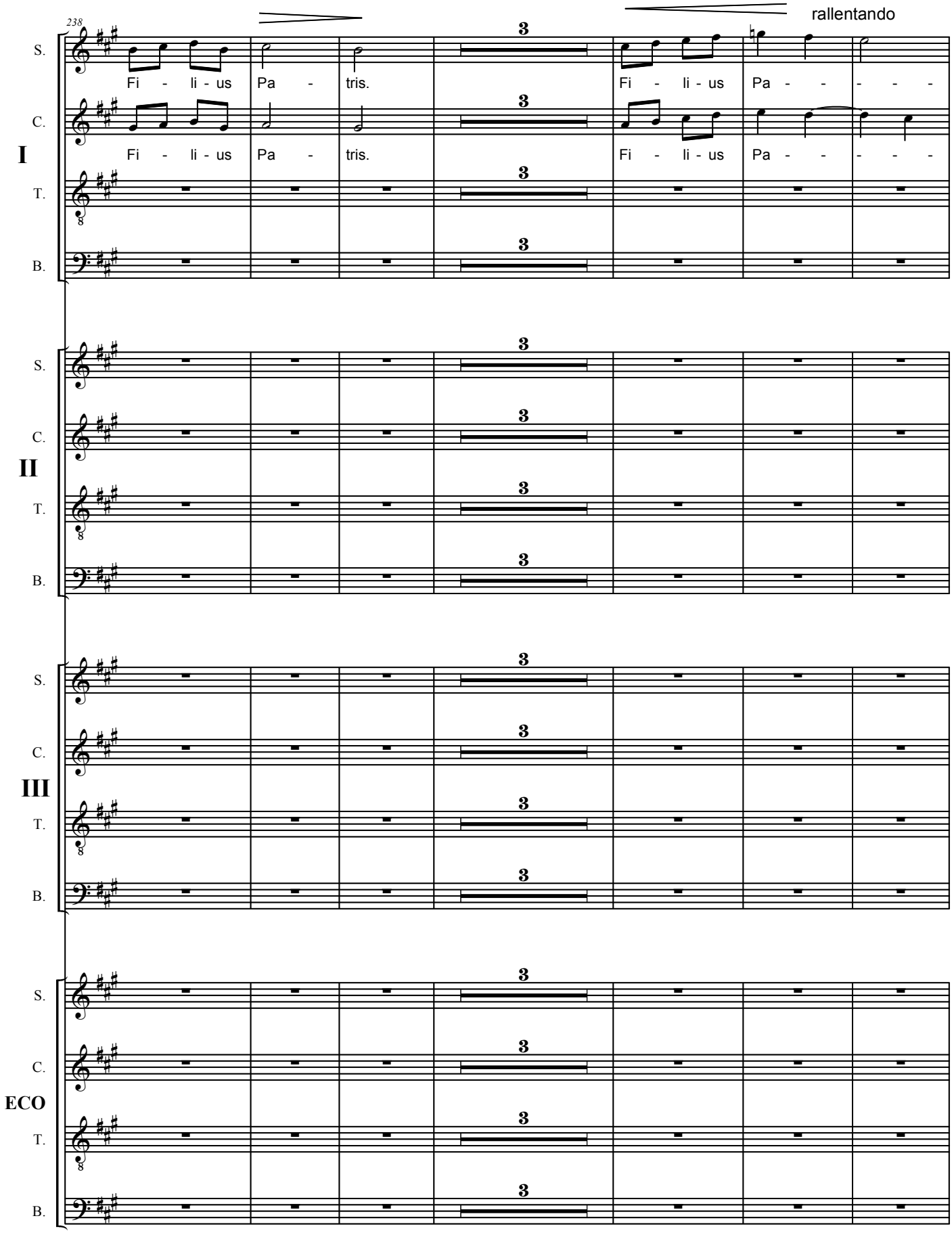
238
rallentando
S.
C.
I
T.
B.
Fi - li - us
Pa - tris.
Fi - li - us
Pa - - - - -
II
III
ECO
3

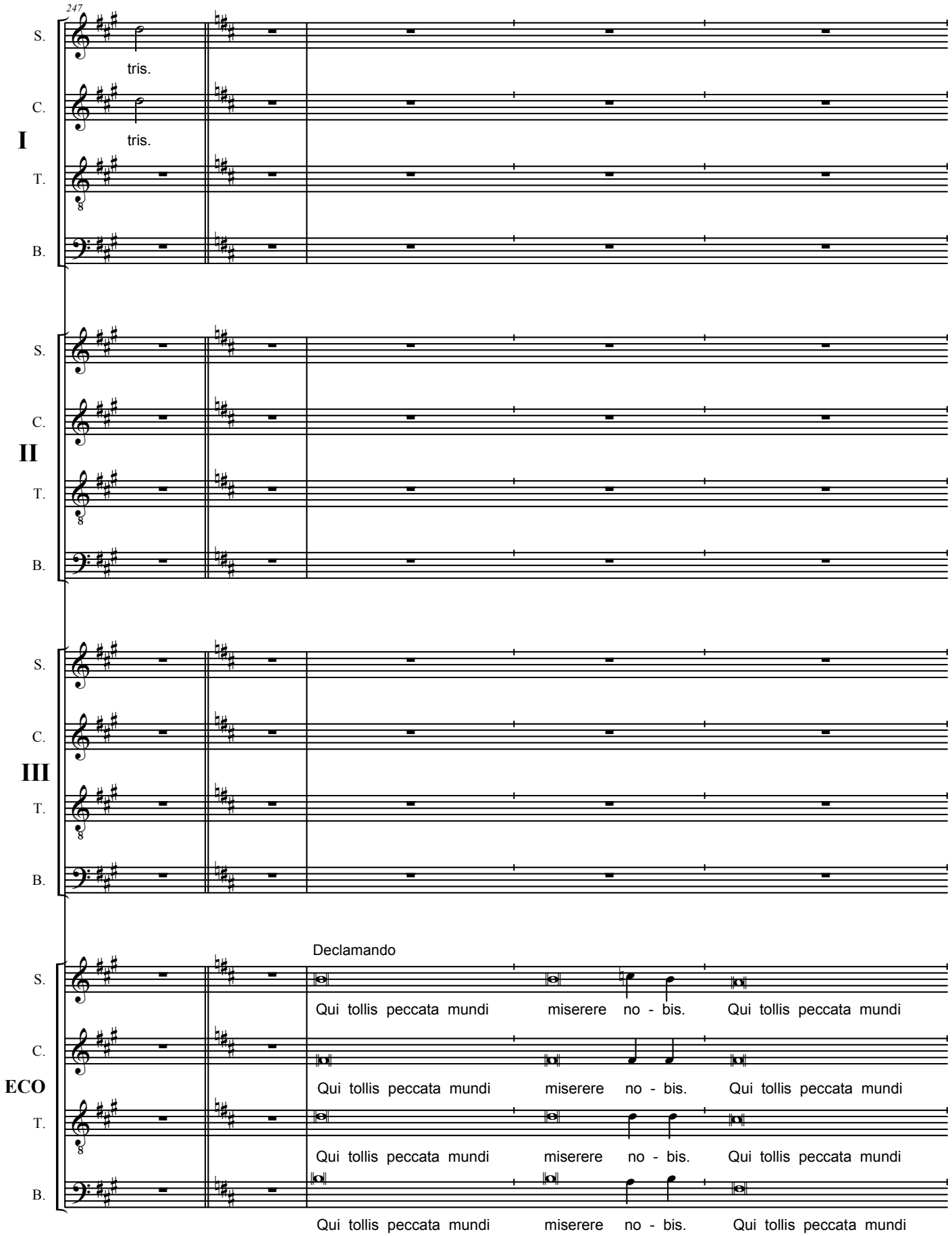
247
S.
C.
I
T.
B.
tris.
tris.
II
III
Declamando
ECO
Qui tollis peccata mundi miserere no - bis. Qui tollis peccata mundi
Qui tollis peccata mundi miserere no - bis. Qui tollis peccata mundi
Qui tollis peccata mundi miserere no - bis. Qui tollis peccata mundi
Qui tollis peccata mundi miserere no - bis. Qui tollis peccata mundi

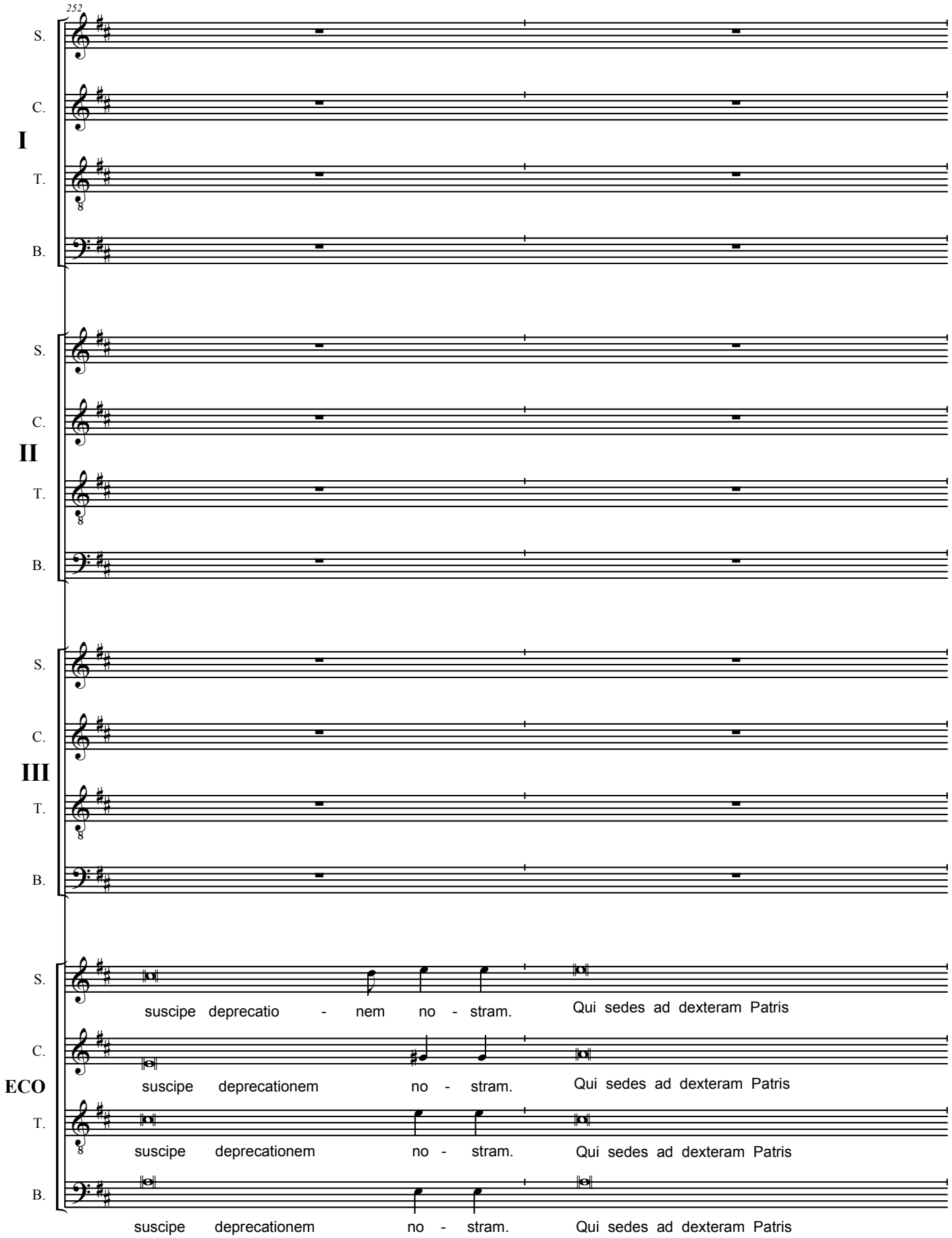
252
S.
C.
I
T.
B.
S.
C.
II
T.
B.
S.
C.
III
T.
B.
S.
suscipe deprecatio - nem no - stram. Qui sedes ad dexteram Patris
C.
ECO
suscipe deprecationem no - stram. Qui sedes ad dexteram Patris
T.
suscipe deprecationem no - stram. Qui sedes ad dexteram Patris
B.
suscipe deprecationem no - stram. Qui sedes ad dexteram Patris

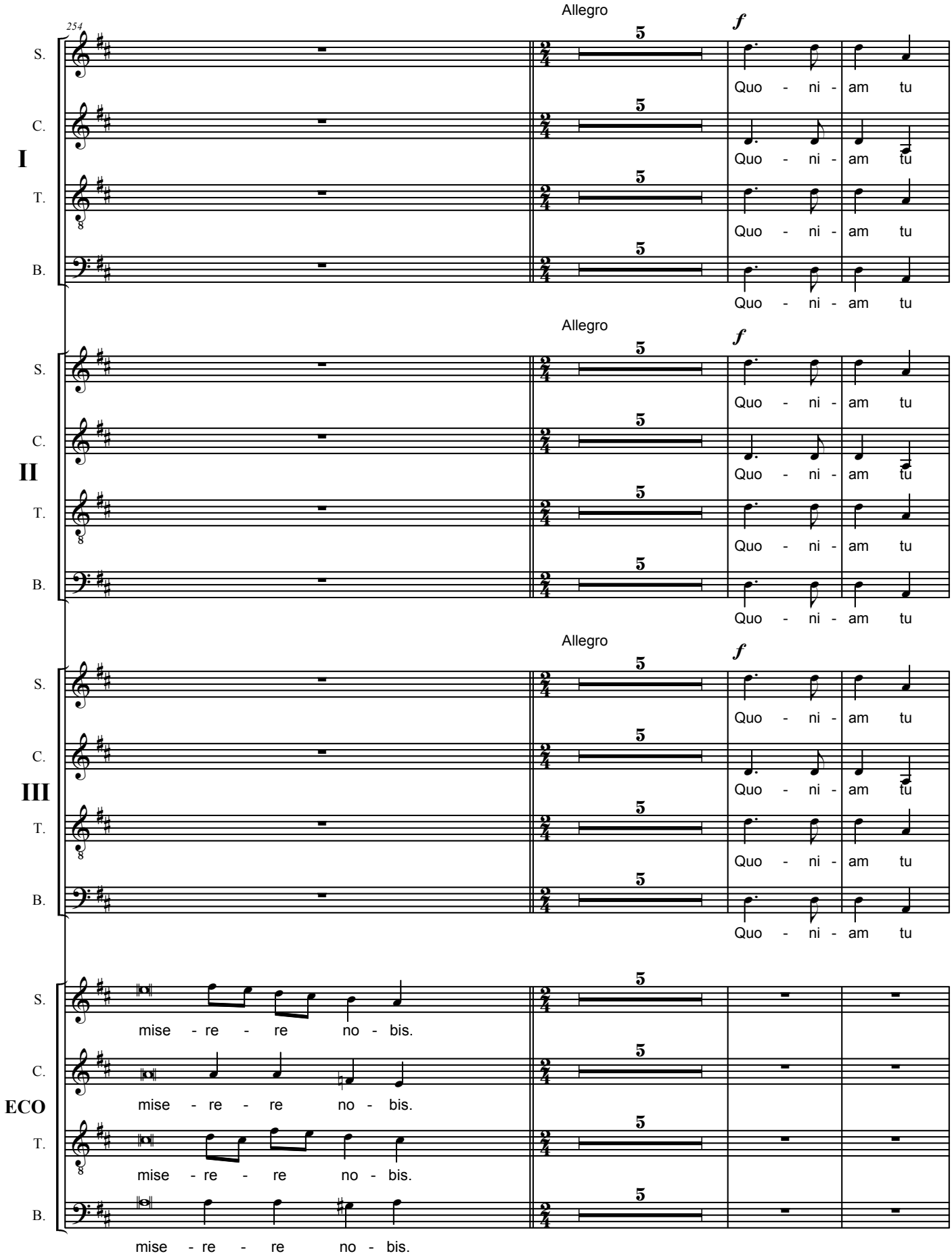
Allegro
f
254
S.
C.
I
T.
B.
Quo - ni - am tu
Allegro
f
S.
C.
II
T.
B.
Quo - ni - am tu
Allegro
f
S.
C.
III
T.
B.
Quo - ni - am tu
S.
C.
ECO
T.
B.
mise - re - re no - bis.

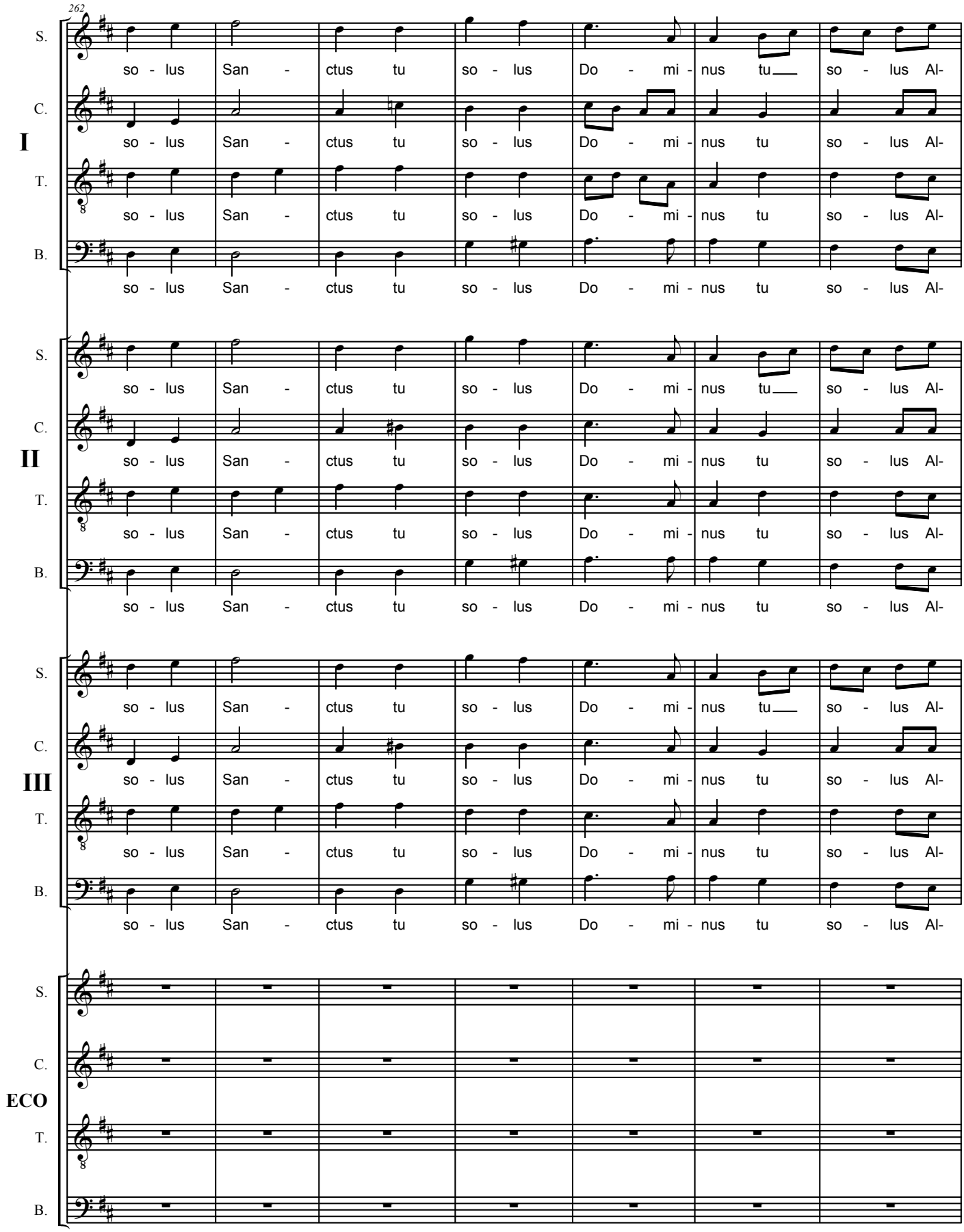
262
S.
C.
I
T.
B.
so - lus San - ctus tu so - lus Do - mi - nus tu so - lus Al-
II
III
ECO

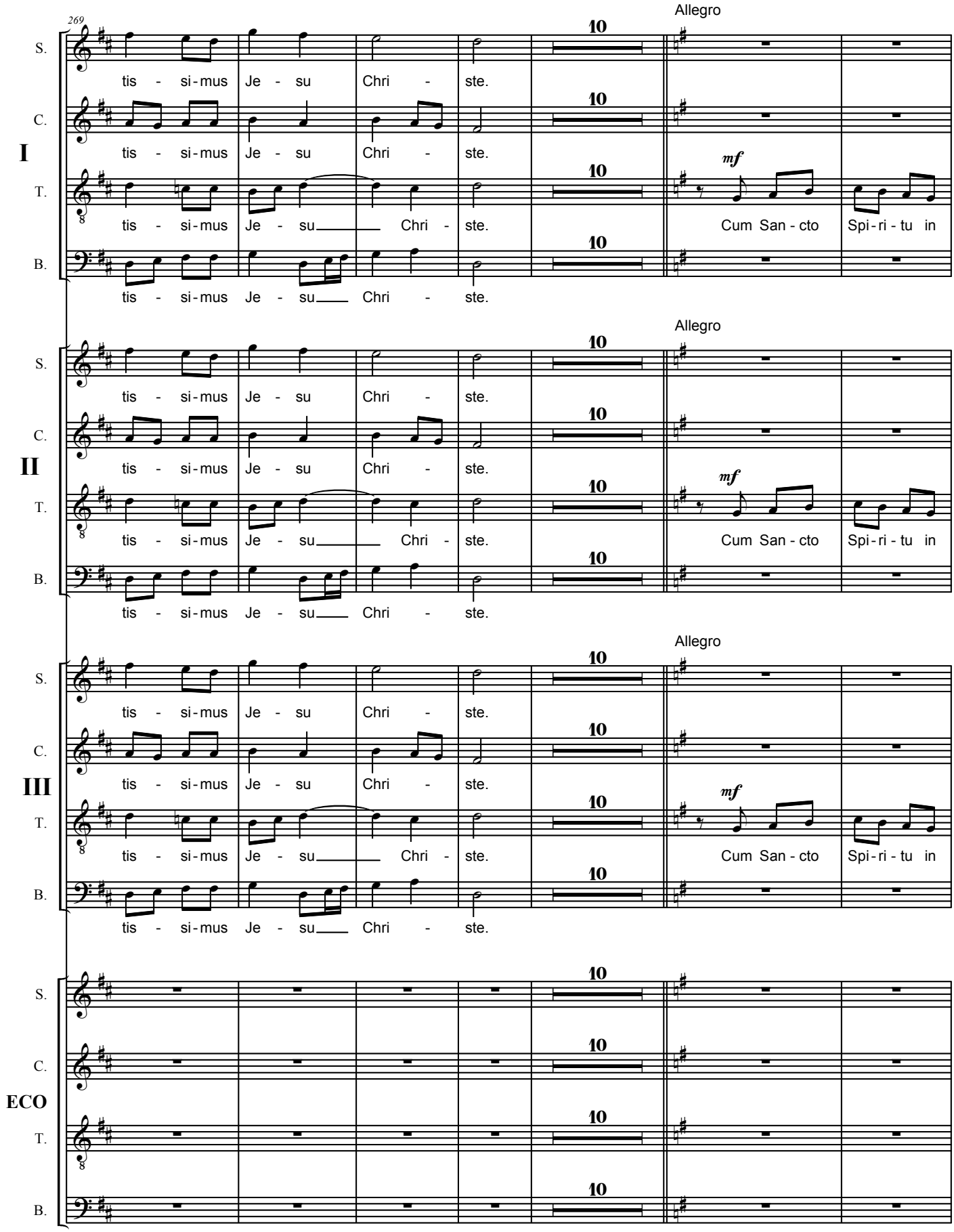
269
Allegro
S.
C.
I
T.
B.
tis - si-mus Je - su Chri - ste.
tis - si-mus Je - su Chri - ste.
tis - si-mus Je - su Chri - ste.
tis - si-mus Je - su Chri - ste.
mf
Cum San - cto Spi - ri - tu in
10
Allegro
S.
C.
II
T.
B.
tis - si-mus Je - su Chri - ste.
tis - si-mus Je - su Chri - ste.
tis - si-mus Je - su Chri - ste.
tis - si-mus Je - su Chri - ste.
mf
Cum San - cto Spi - ri - tu in
10
Allegro
S.
C.
III
T.
B.
tis - si-mus Je - su Chri - ste.
tis - si-mus Je - su Chri - ste.
tis - si-mus Je - su Chri - ste.
tis - si-mus Je - su Chri - ste.
mf
Cum San - cto Spi - ri - tu in
10
S.
C.
ECO
T.
B.
10

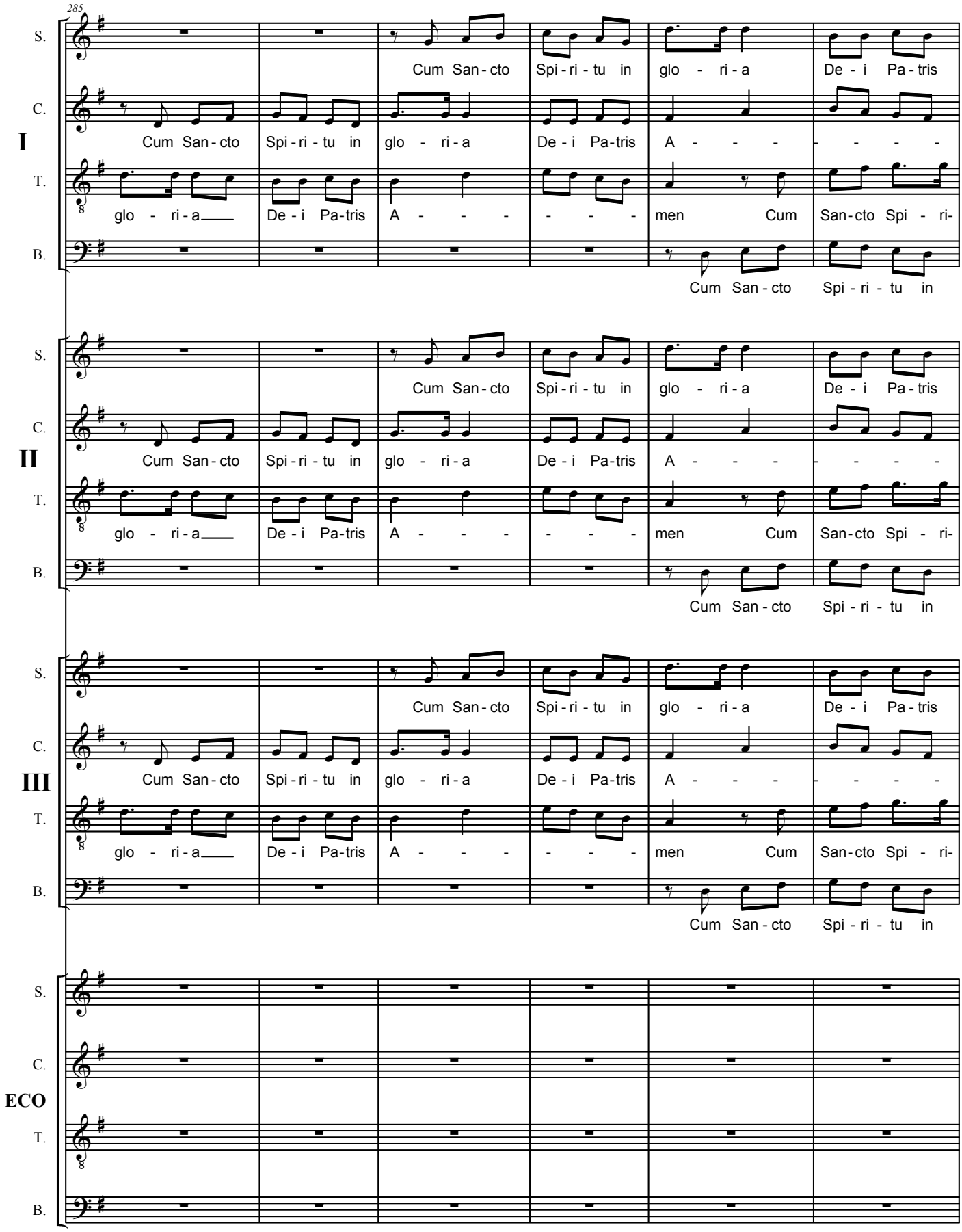
285
S.
C.
I
T.
B.
Cum San - cto Spi - ri - tu in glo - ri - a De - i Pa - tris
Cum San - cto Spi - ri - tu in glo - ri - a De - i Pa-tris A - - - - - - - -
glo - ri - a De - i Pa-tris A - - - - - - men Cum San-cto Spi - ri-
Cum San - cto Spi - ri - tu in
II
III
ECO

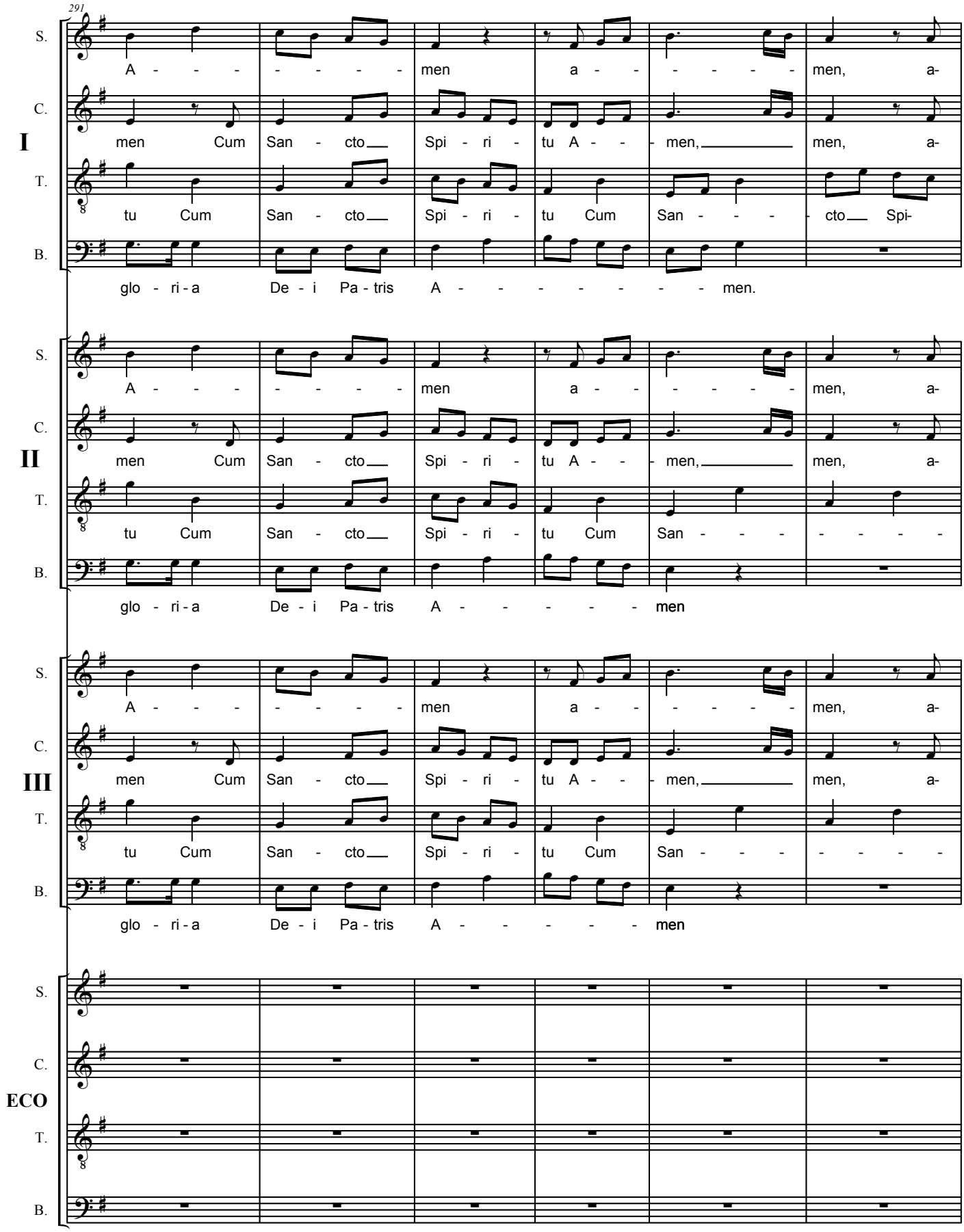
291
S.
C.
I
T.
B.
A - - - - - - - - men a - - - - - men, a-
men Cum San - cto Spi - ri - tu A - - men, men, a-
tu Cum San - cto Spi - ri - tu Cum San - - - cto Spi-
glo - ri - a De - i Pa - tris A - - - - - - - men.
II
A - - - - - - - - men a - - - - - men, a-
men Cum San - cto Spi - ri - tu A - - men, men, a-
tu Cum San - cto Spi - ri - tu Cum San - - - - - - -
glo - ri - a De - i Pa - tris A - - - - - men
III
A - - - - - - - - men a - - - - - men, a-
men Cum San - cto Spi - ri - tu A - - men, men, a-
tu Cum San - cto Spi - ri - tu Cum San - - - - - - -
glo - ri - a De - i Pa - tris A - - - - - men
ECO

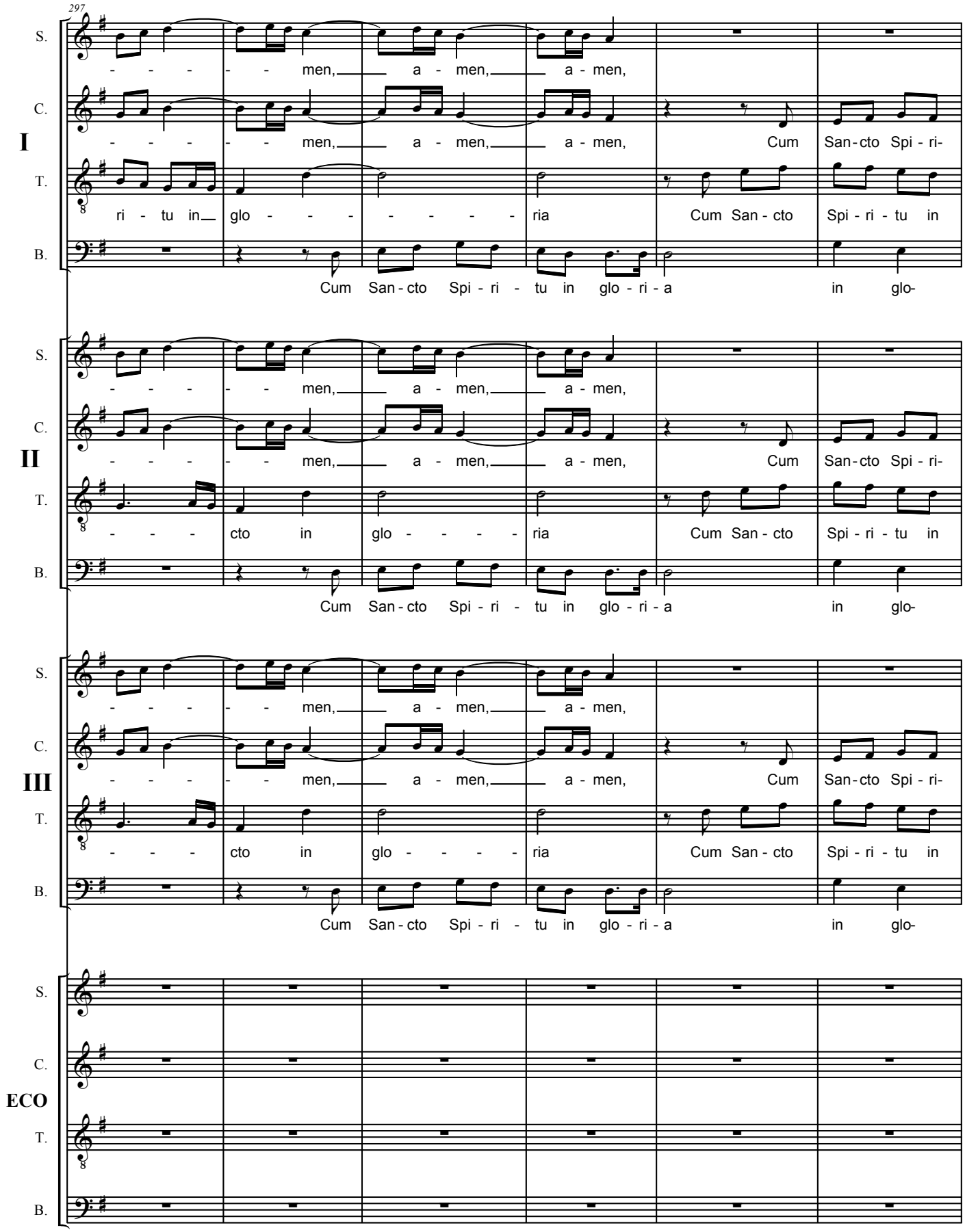
297
S.
C.
I
T.
B.
men, a - men, a - men,
men, a - men, a - men, Cum San-cto Spi - ri-
ri - tu in glo - - - - - - - ria Cum San - cto Spi - ri - tu in
Cum San - cto Spi - ri - tu in glo - ri - a in glo-
II
cto in glo - - - - ria
III
ECO

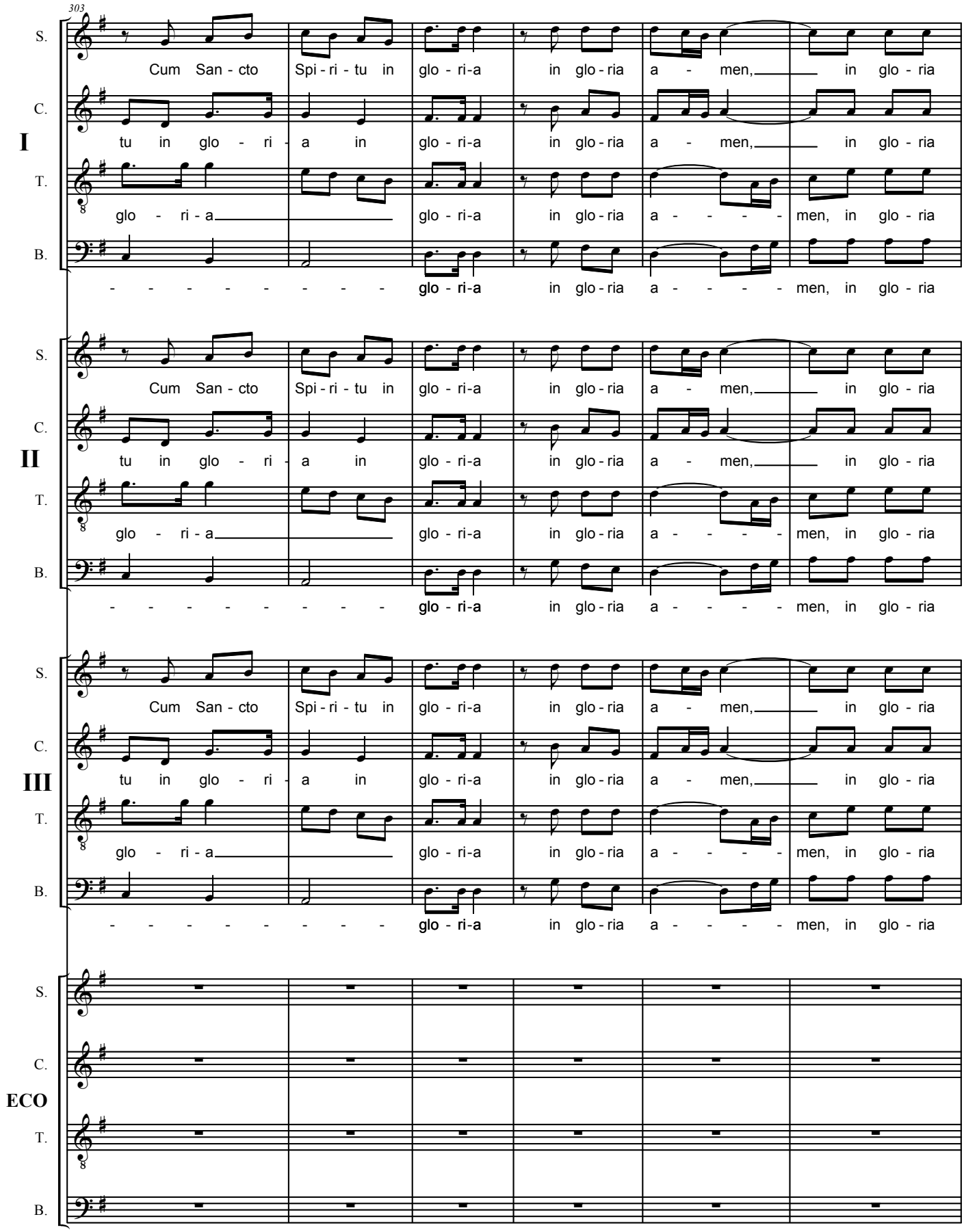
303
I
II
III
ECO
S.
C.
T.
B.
Cum San - cto Spi - ri - tu in glo - ri-a in glo - ria a - men, in glo - ria
tu in glo - ri - a in glo - ri-a in glo - ria a - men, in glo - ria
glo - ri - a glo - ri-a in glo - ria a - - - - men, in glo - ria
glo - ri-a in glo - ria a - - - - men, in glo - ria

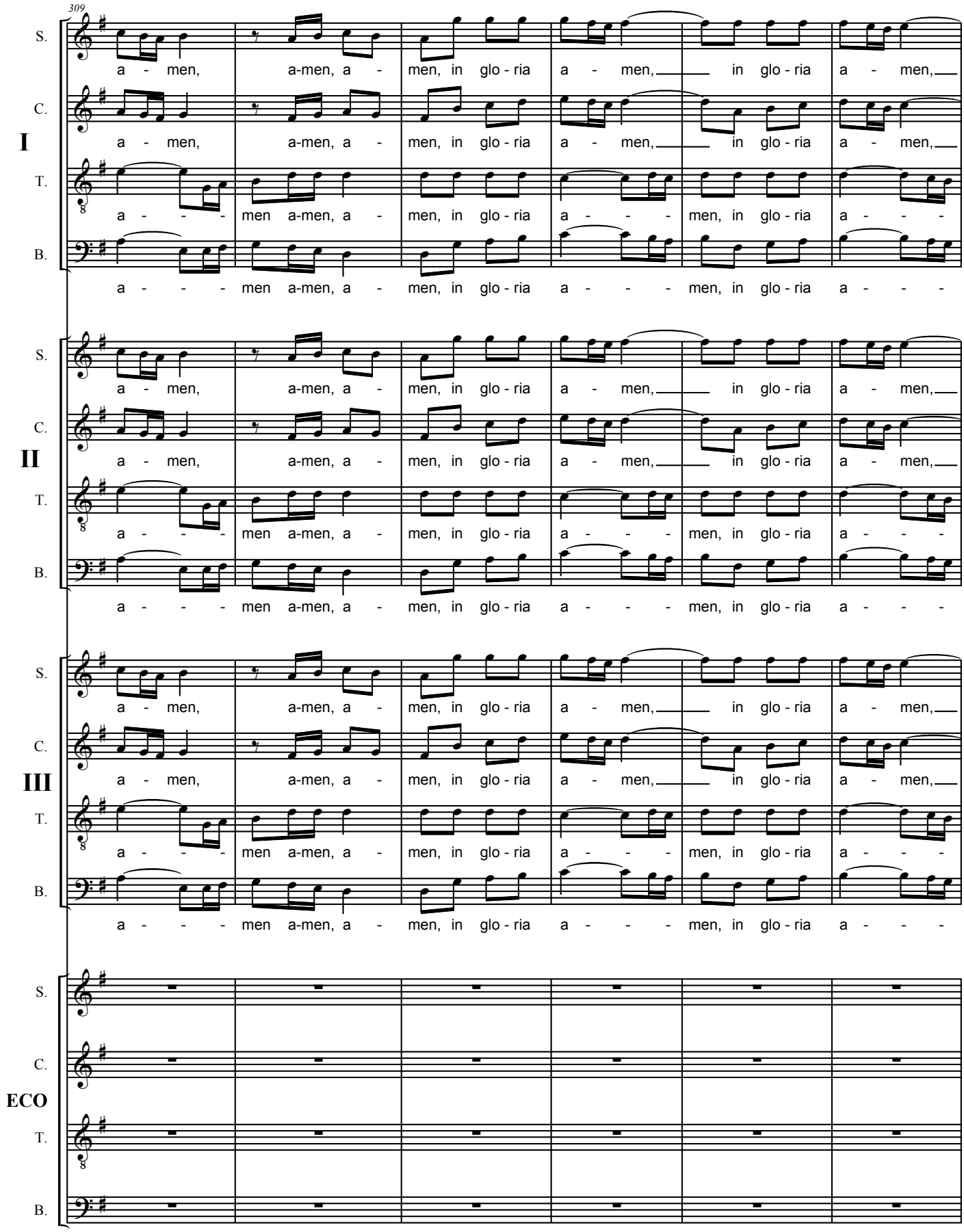
309
S.
C.
I
T.
B.
a - men, a-men, a - men, in glo - ria a - men, in glo - ria a - men,
a - - - men a-men, a - men, in glo - ria a - - - men, in glo - ria a - - -
II
III
ECO

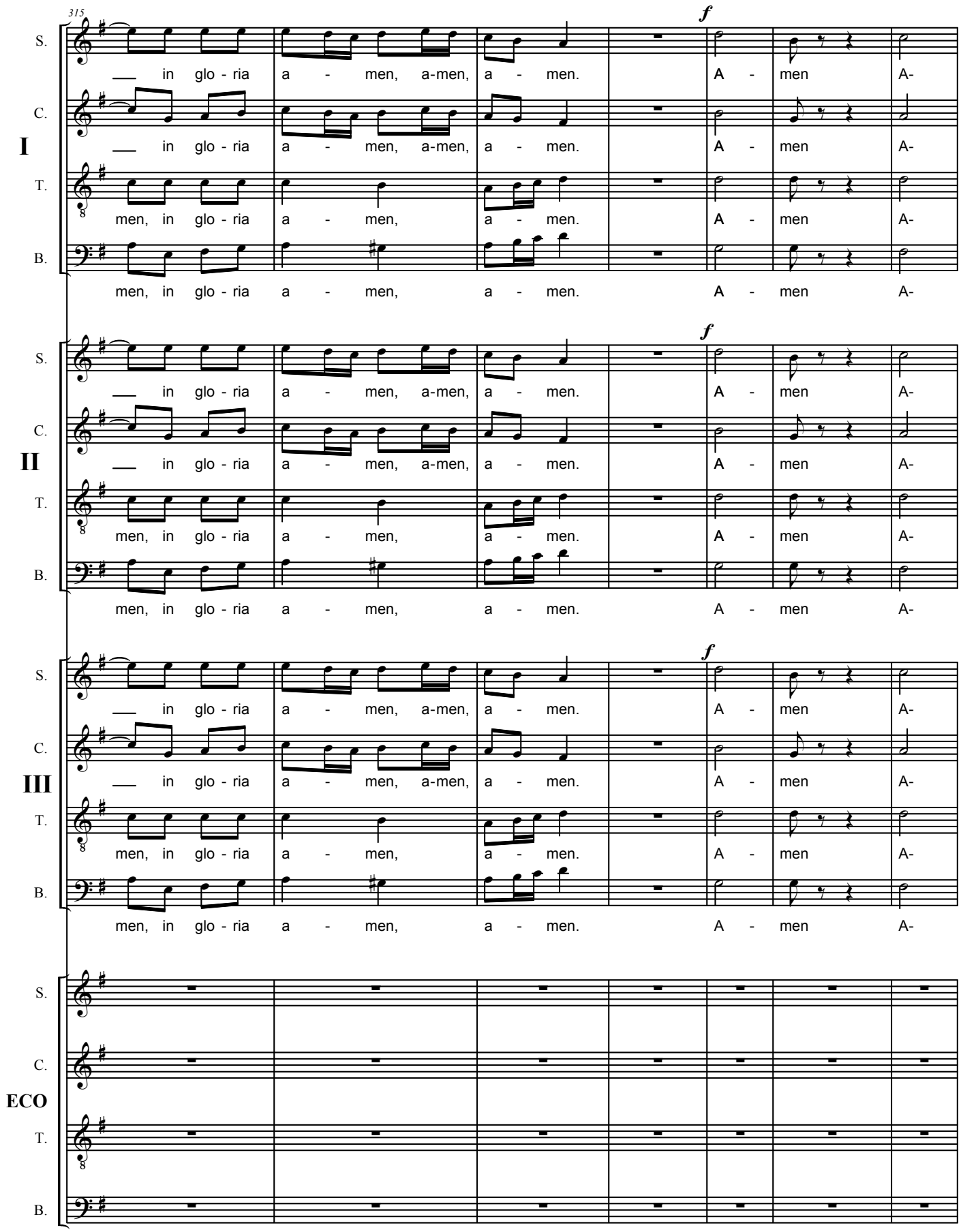
315
S.
C.
I
T.
B.
f
___ in glo - ria a - men, a-men, a - men. A - men A-
men, in glo - ria a - men, a - men. A - men A-
II
III
ECO

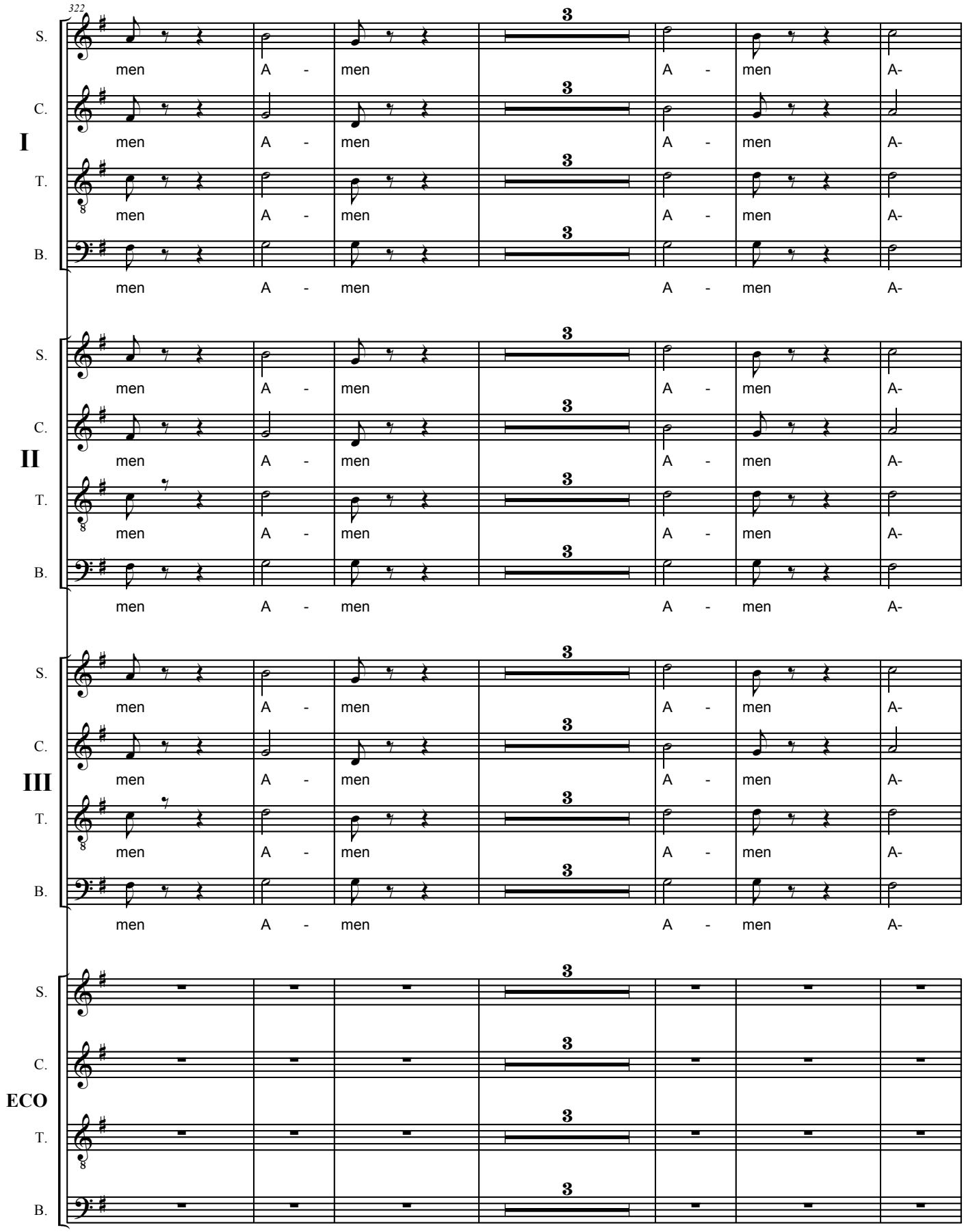
322
I
II
III
ECO
S.
C.
T.
B.
men A - men A - men A-
3

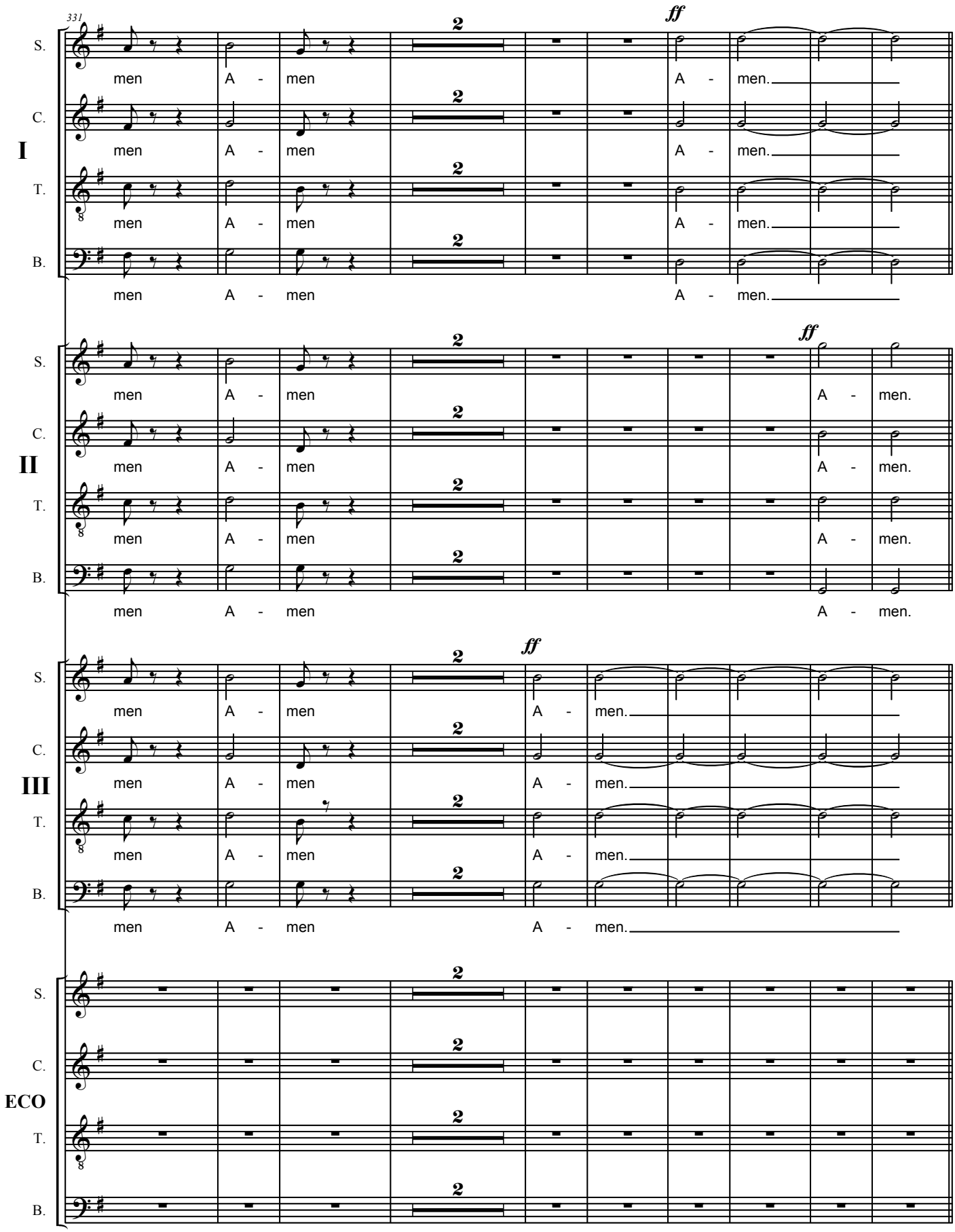
331
S.
C.
I
T.
B.
men A - men
2
ff
A - men.
II
III
ECO

SANCTUS

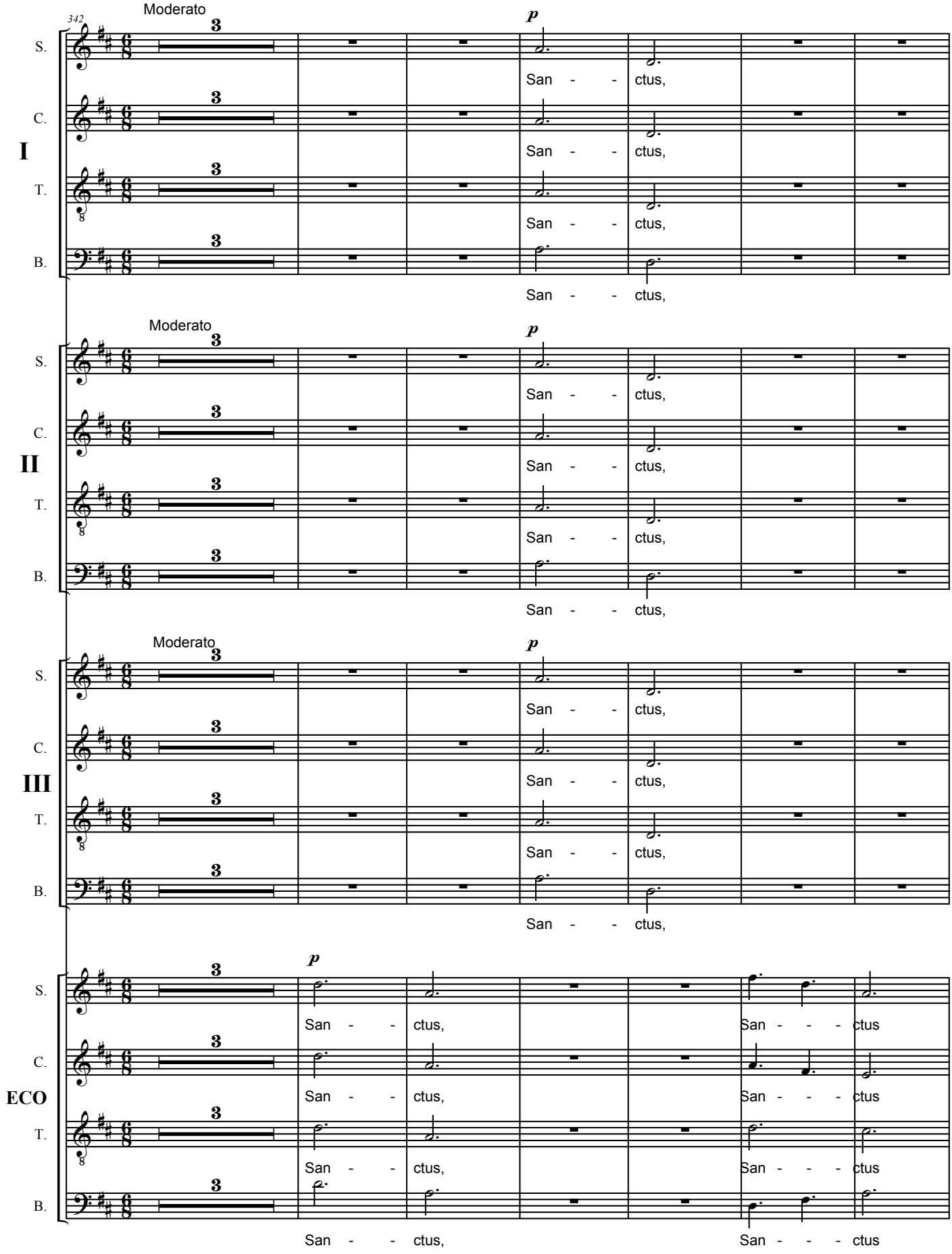

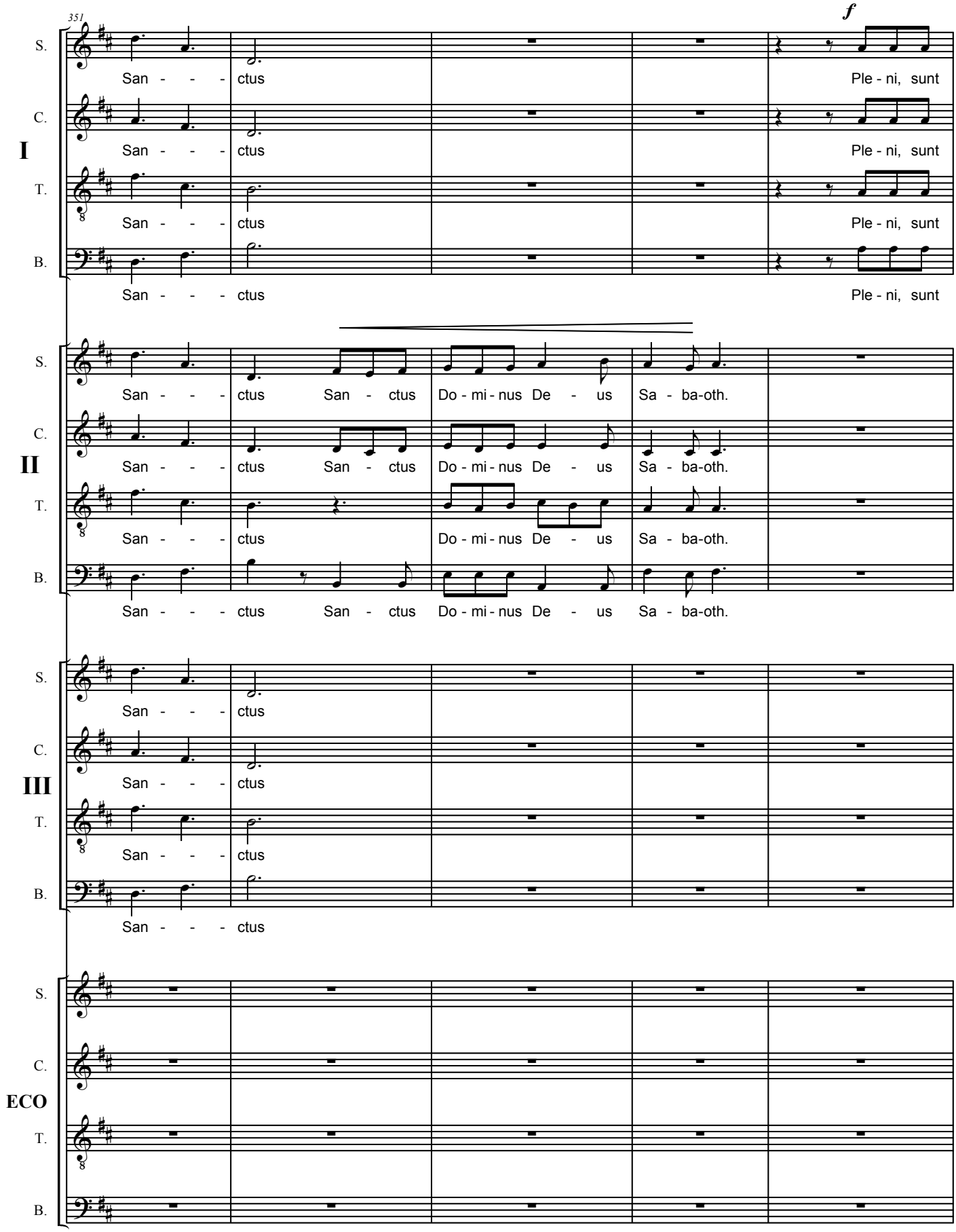
351
f
I
II
III
ECO
S.
C.
T.
B.
San - - - ctus
Ple - ni, sunt
San - ctus
Do - mi - nus De - us
Sa - ba-oth.

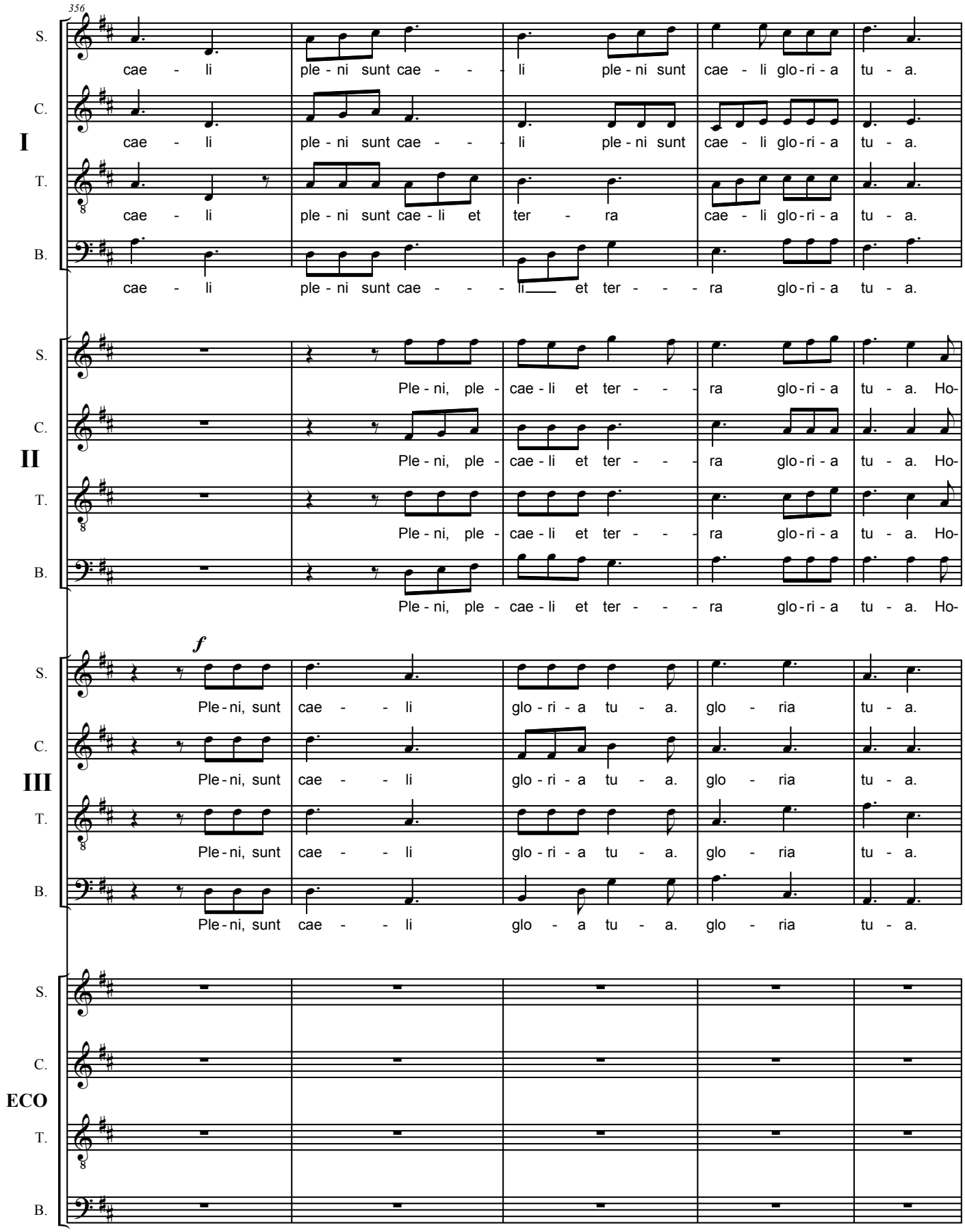
356
I
II
III
ECO
S.
C.
T.
B.
cae - li ple - ni sunt cae - - - li ple - ni sunt cae - li glo - ri - a tu - a.
cae - li ple - ni sunt cae - li et ter - ra cae - li glo - ri - a tu - a.
cae - li ple - ni sunt cae - - - li et ter - - - ra glo - ri - a tu - a.
Ple - ni, ple - cae - li et ter - - - ra glo - ri - a tu - a. Ho-
f
Ple - ni, sunt cae - - li glo - ri - a tu - a. glo - ria tu - a.
Ple - ni, sunt cae - - li glo - a tu - a. glo - ria tu - a.

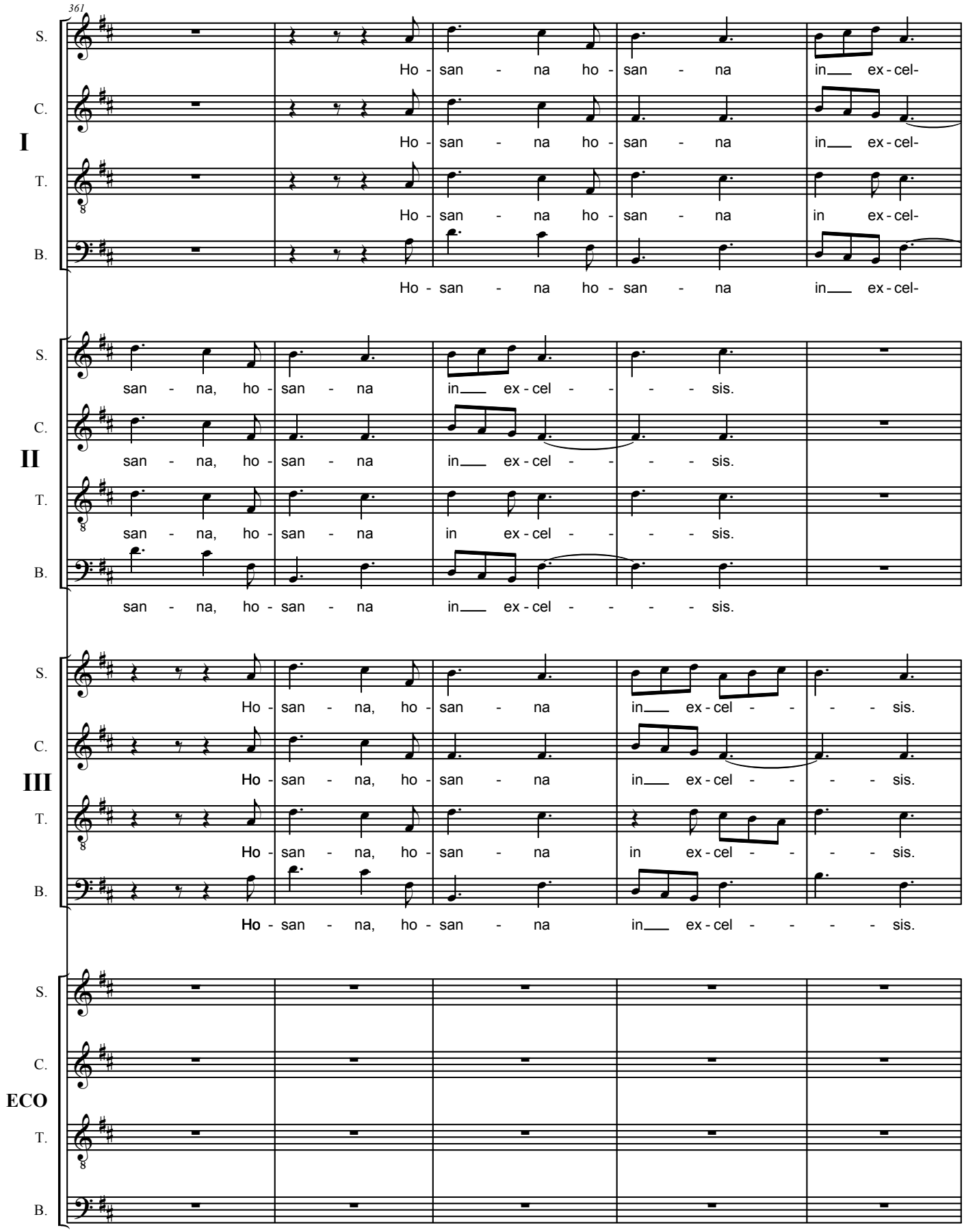
361
S.
C.
I
T.
B.
Ho - san - na ho - san - na in ex - cel-
Ho - san - na ho - san - na in ex - cel-
Ho - san - na ho - san - na in ex - cel-
S.
C.
II
T.
B.
san - na, ho - san - na in ex - cel - - - - sis.
san - na, ho - san - na in ex - cel - - - - sis.
san - na, ho - san - na in ex - cel - - - - sis.
S.
C.
III
T.
B.
Ho - san - na, ho - san - na in ex - cel - - - - sis.
Ho - san - na, ho - san - na in ex - cel - - - - sis.
Ho - san - na, ho - san - na in ex - cel - - - - sis.
Ho - san - na, ho - san - na in ex - cel - - - - sis.
S.
C.
ECO
T.
B.

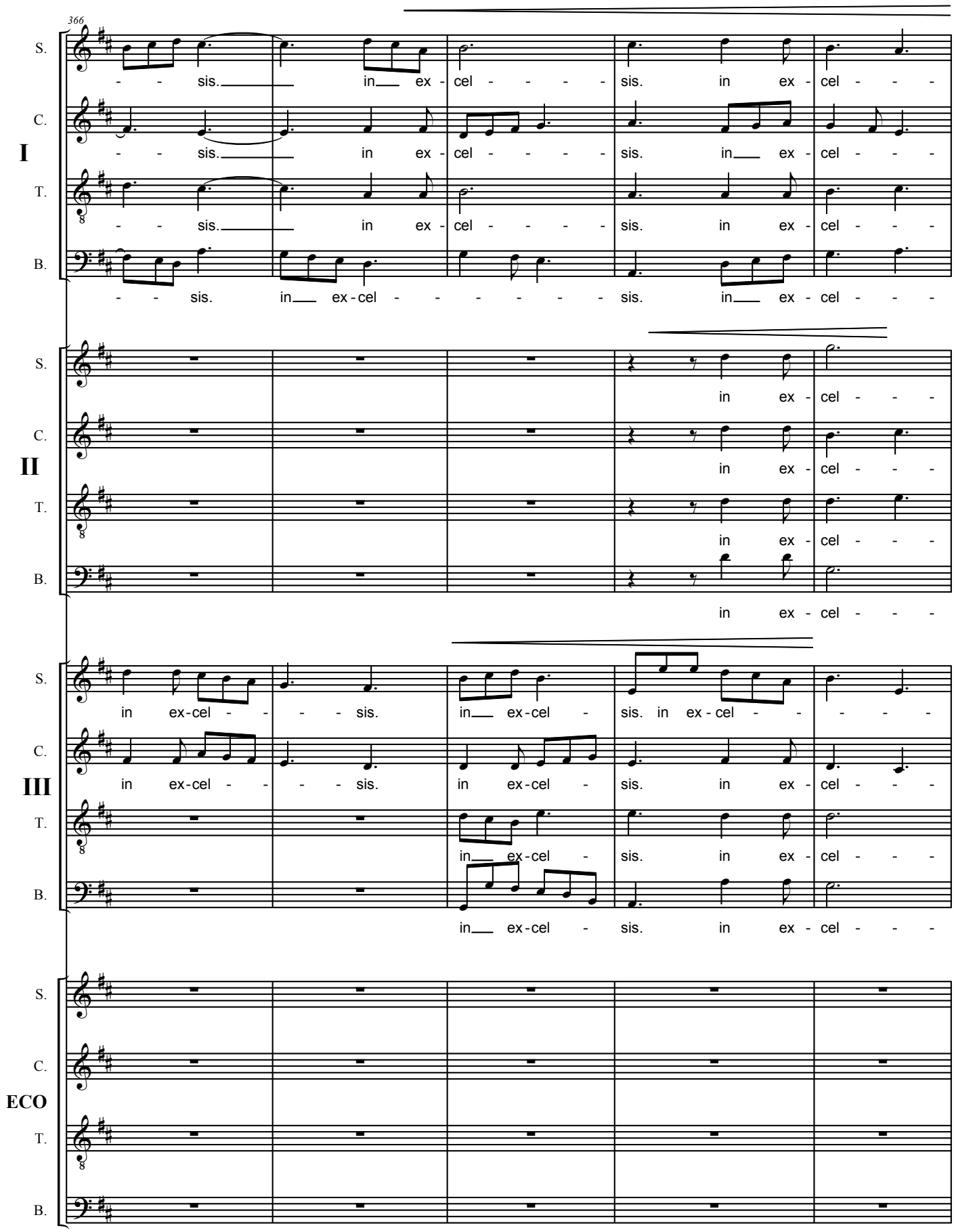
366
S.
C.
I
T.
B.
- - sis. in ex - cel - - - - sis. in ex - cel - - -
- - sis. in ex - cel - - - - sis. in ex - cel - - -
- - sis. in ex-cel - - - - - - sis. in ex - cel - - -
S.
C.
II
T.
B.
in ex - cel - - -
in ex - cel - - -
in ex - cel - - -
in ex - cel - - -
S.
C.
III
T.
B.
in ex-cel - - - - sis. in ex-cel - sis. in ex-cel - - - -
in ex-cel - - - - sis. in ex-cel - sis. in ex - cel - - -
in ex-cel - sis. in ex - cel - - -
in ex-cel - sis. in ex - cel - - -
S.
C.
ECO
T.
B.

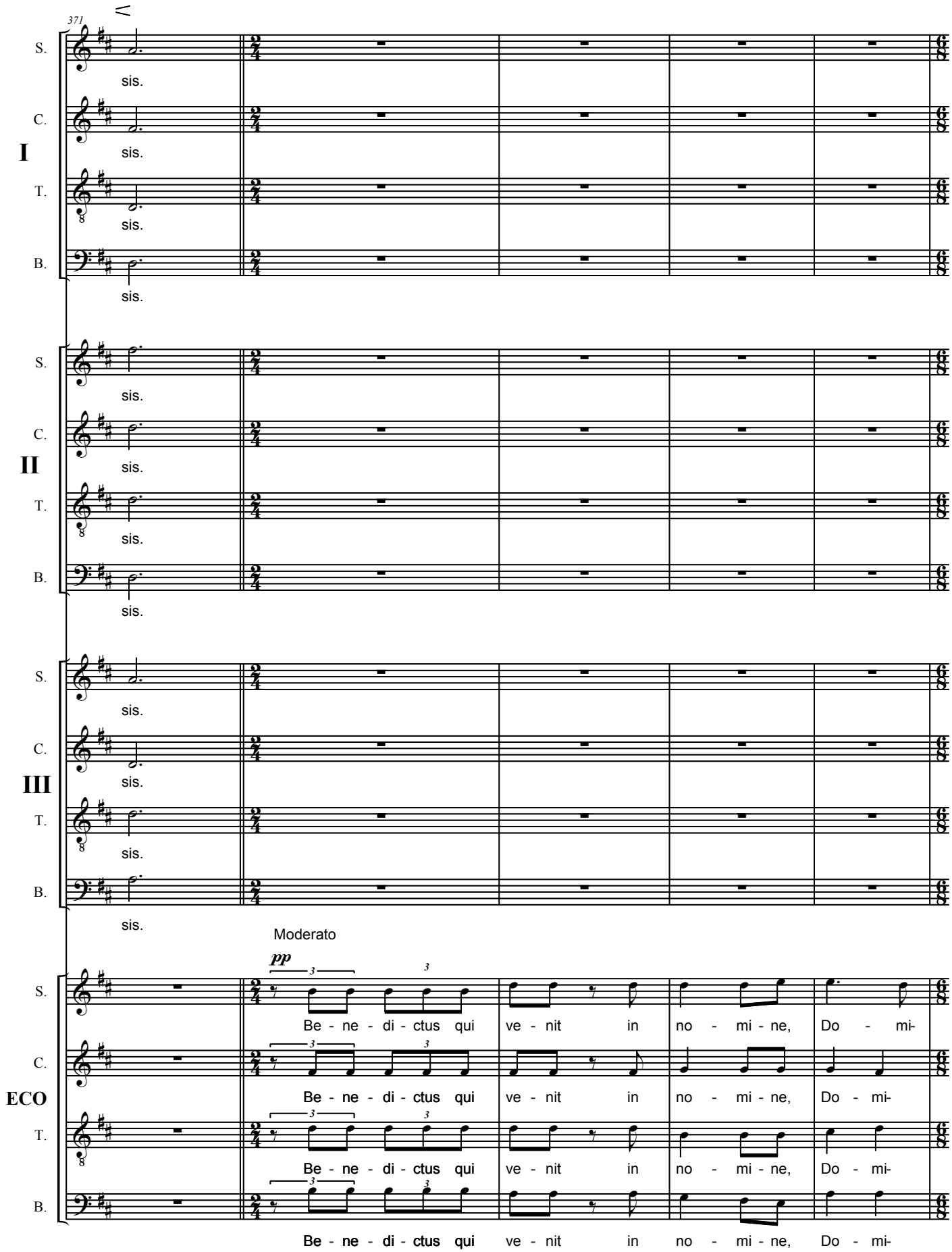
371
S.
C.
I
T.
B.
sis.
II
III
Moderato
pp
Be - ne - di - ctus qui ve - nit in no - mi - ne, Do - mi-
ECO

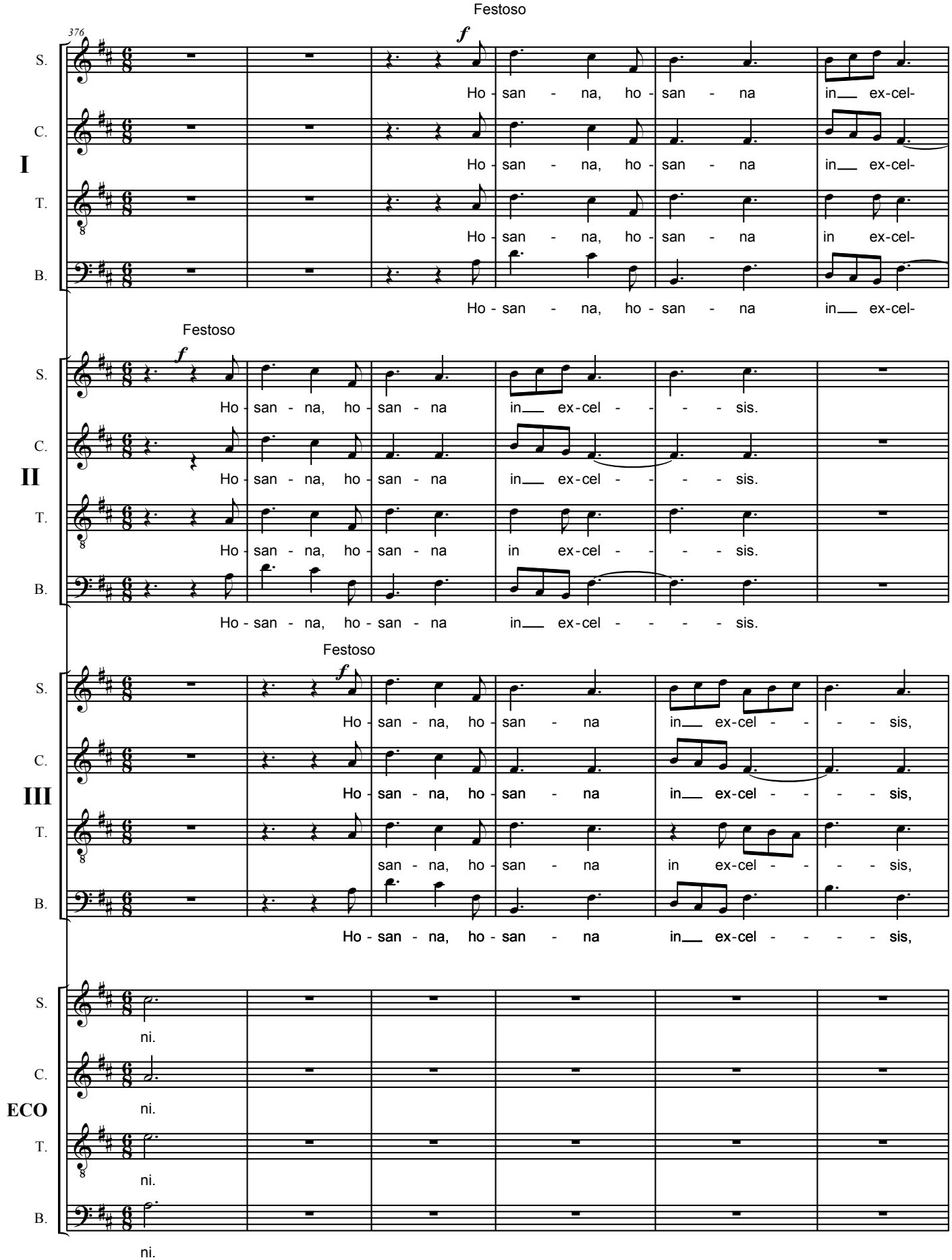
376
Festoso
f
S.
C.
I
T.
B.
Ho - san - na, ho - san - na in ex-cel-
Festoso
f
II
Ho - san - na, ho - san - na in ex-cel - - - - sis.
Festoso
f
III
Ho - san - na, ho - san - na in ex-cel - - - - sis,
ECO
ni.

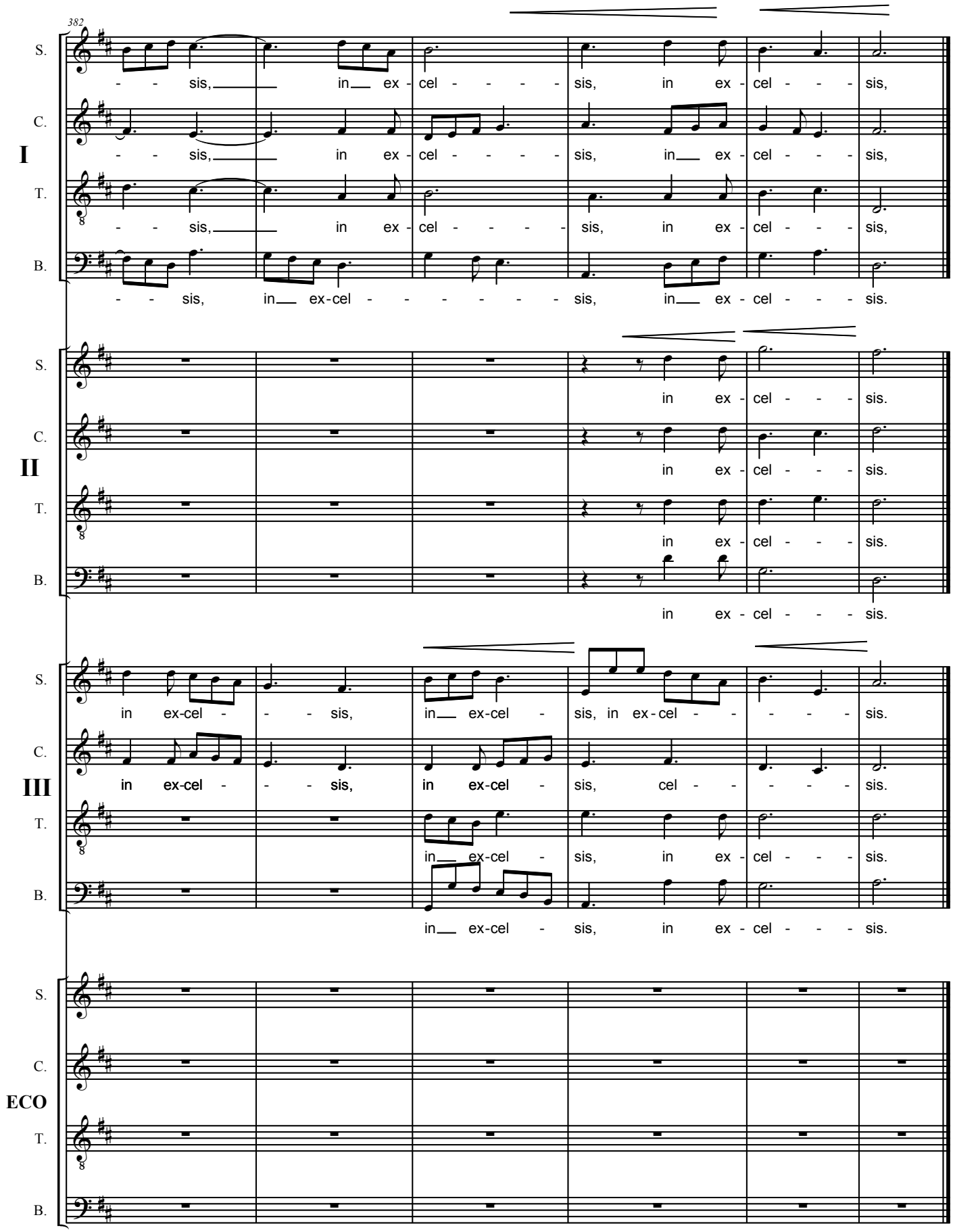
382
S.
C.
I
T.
B.
- - sis, in ex - cel - - - - sis, in ex - cel - - - sis,
- - sis, in ex - cel - - - - sis, in ex - cel - - - sis,
- - sis, in ex - cel - - - - sis, in ex - cel - - - sis,
- - sis, in ex-cel - - - - - - - sis, in ex - cel - - - sis.
S.
C.
II
T.
B.
in ex - cel - - - sis.
in ex - cel - - - sis.
in ex - cel - - - sis.
in ex - cel - - - sis.
S.
C.
III
T.
B.
in ex-cel - - - sis, in ex-cel - sis, in ex-cel - - - - - sis.
in ex-cel - - - sis, in ex-cel - sis, cel - - - - - sis.
in ex-cel - sis, in ex - cel - - - sis.
in ex-cel - sis, in ex - cel - - - sis.
S.
C.
ECO
T.
B.

AGNUS DEI

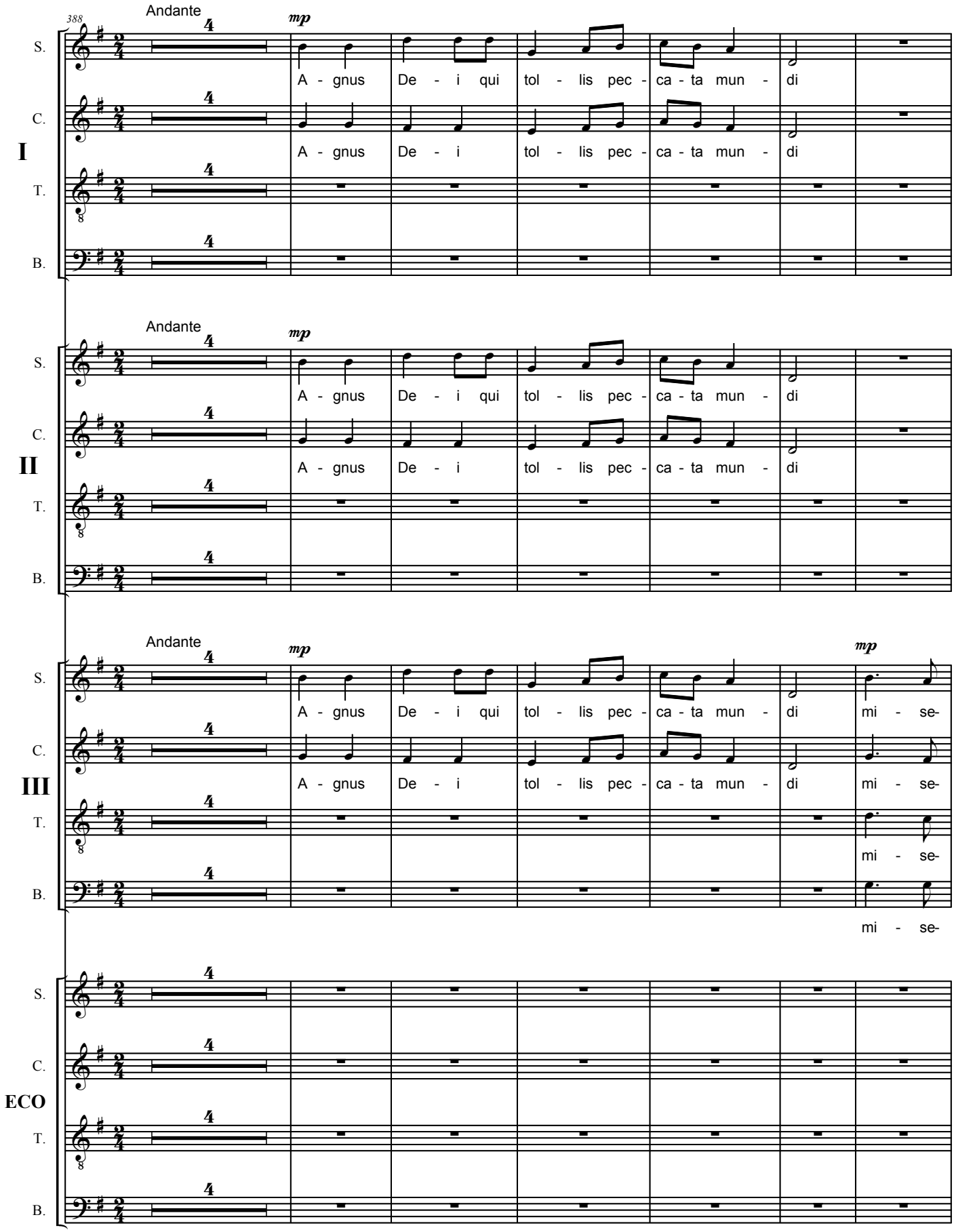
388
Andante
mp
S.
C.
I
T.
B.
A - gnus De - i qui tol - lis pec - ca - ta mun - di
A - gnus De - i tol - lis pec - ca - ta mun - di
Andante
mp
S.
C.
II
T.
B.
A - gnus De - i qui tol - lis pec - ca - ta mun - di
A - gnus De - i tol - lis pec - ca - ta mun - di
Andante
mp
mp
S.
C.
III
T.
B.
A - gnus De - i qui tol - lis pec - ca - ta mun - di mi - se-
A - gnus De - i tol - lis pec - ca - ta mun - di mi - se-
mi - se-
mi - se-
S.
C.
ECO
T.
B.

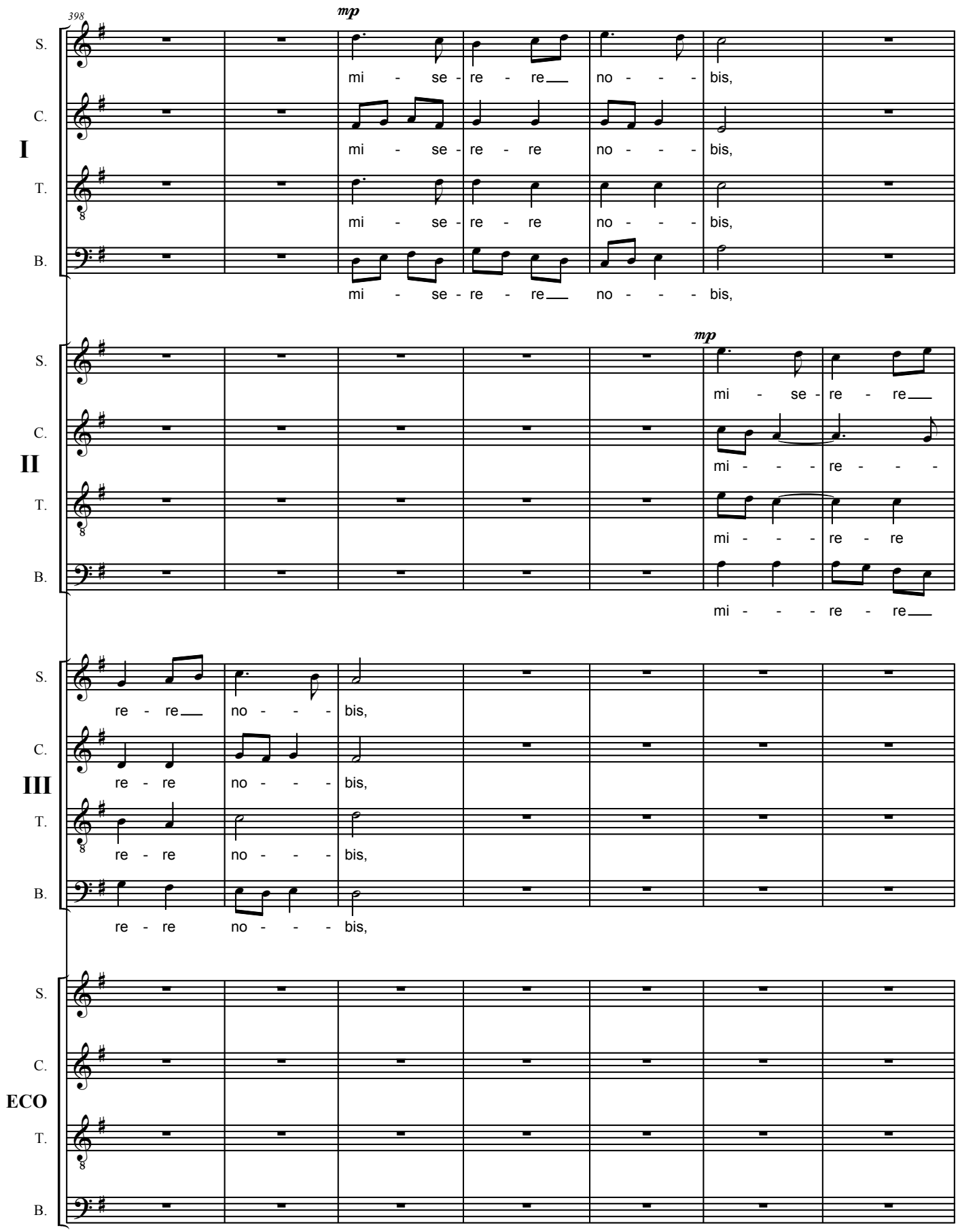
398
mp
S.
C.
I
T.
B.
mi - se - re - re no - - - bis,
mi - se - re - re no - - - bis,
mi - se - re - re no - - - bis,
mi - se - re - re no - - - bis,
mp
S.
C.
II
T.
B.
mi - se - re - re
mi - - - re - - -
mi - - - re - re
mi - - - re - re
S.
C.
III
T.
B.
re - re no - - - bis,
re - re no - - - bis,
re - re no - - - bis,
re - re no - - - bis,
S.
C.
ECO
T.
B.

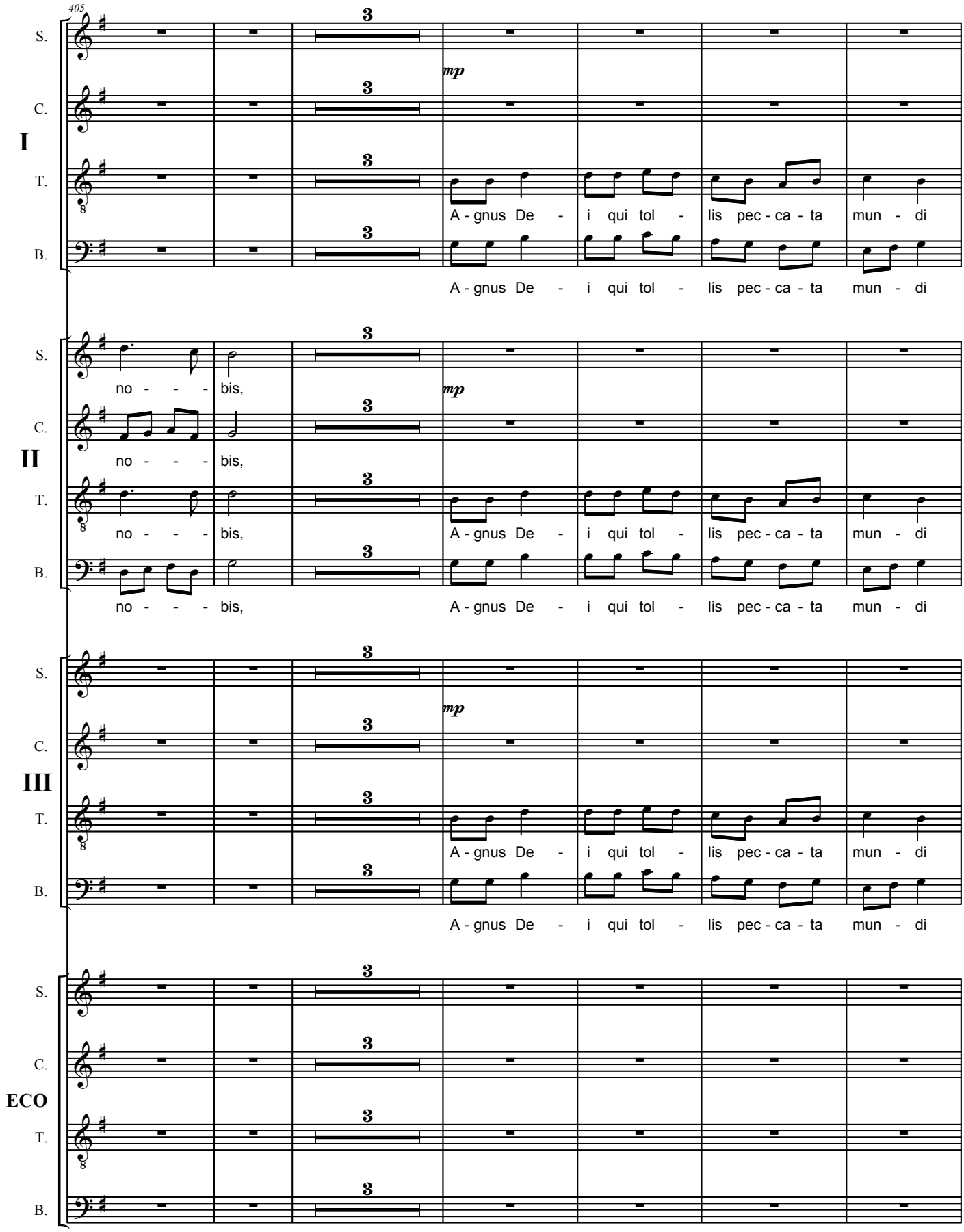
405
I
II
III
ECO
S.
C.
T.
B.
mp
A - gnus De - i qui tol - lis pec - ca - ta mun - di
no - - - bis,

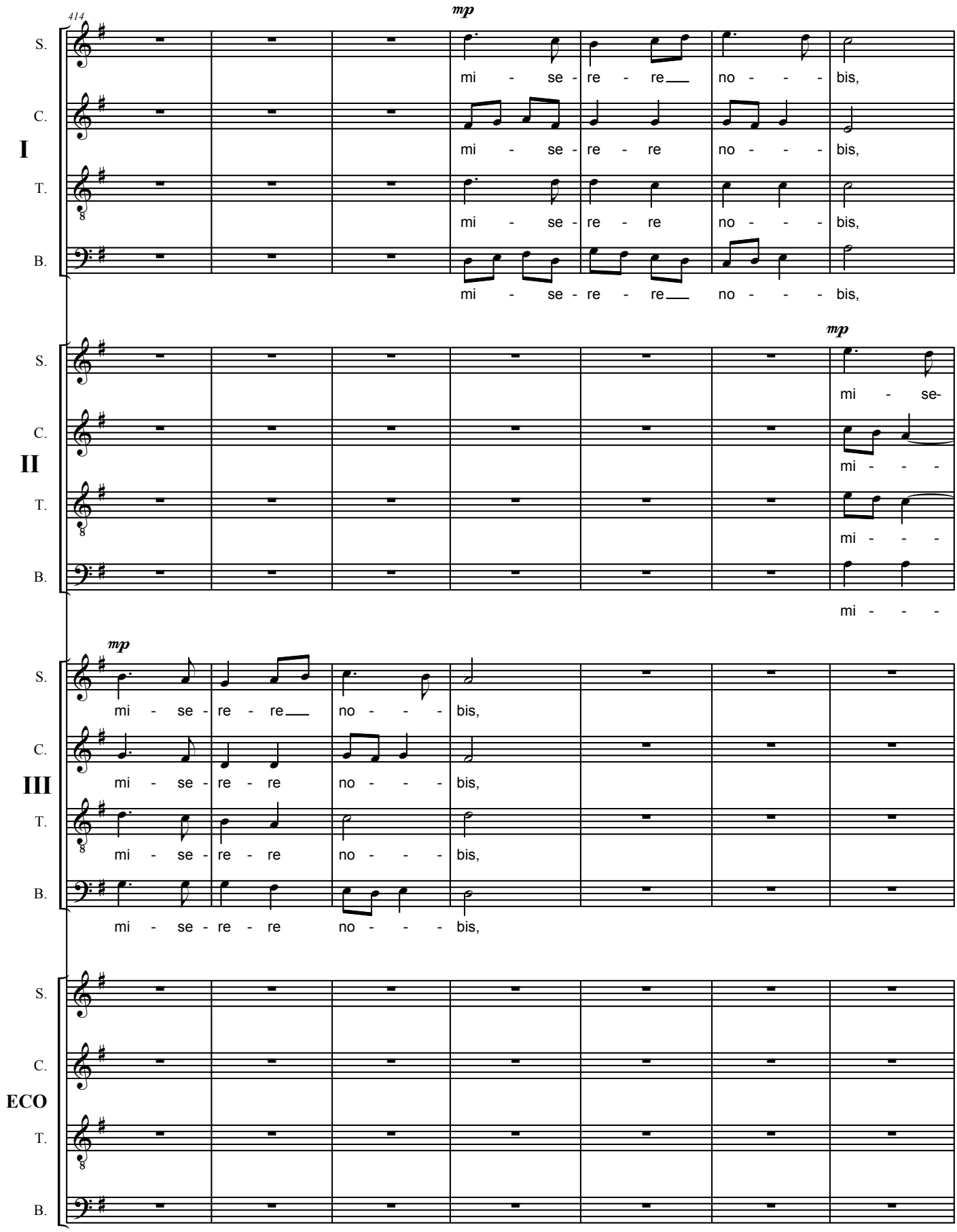
414
mp
S.
C.
I
T.
B.
mi - se - re - re no - - - bis,
mi - se - re - re no - - - bis,
mi - se - re - re no - - - bis,
mi - se - re - re no - - - bis,
mp
S.
C.
II
T.
B.
mi - se-
mi - - -
mi - - -
mi - - -
mp
S.
C.
III
T.
B.
mi - se - re - re no - - - bis,
mi - se - re - re no - - - bis,
mi - se - re - re no - - - bis,
mi - se - re - re no - - - bis,
S.
C.
ECO
T.
B.

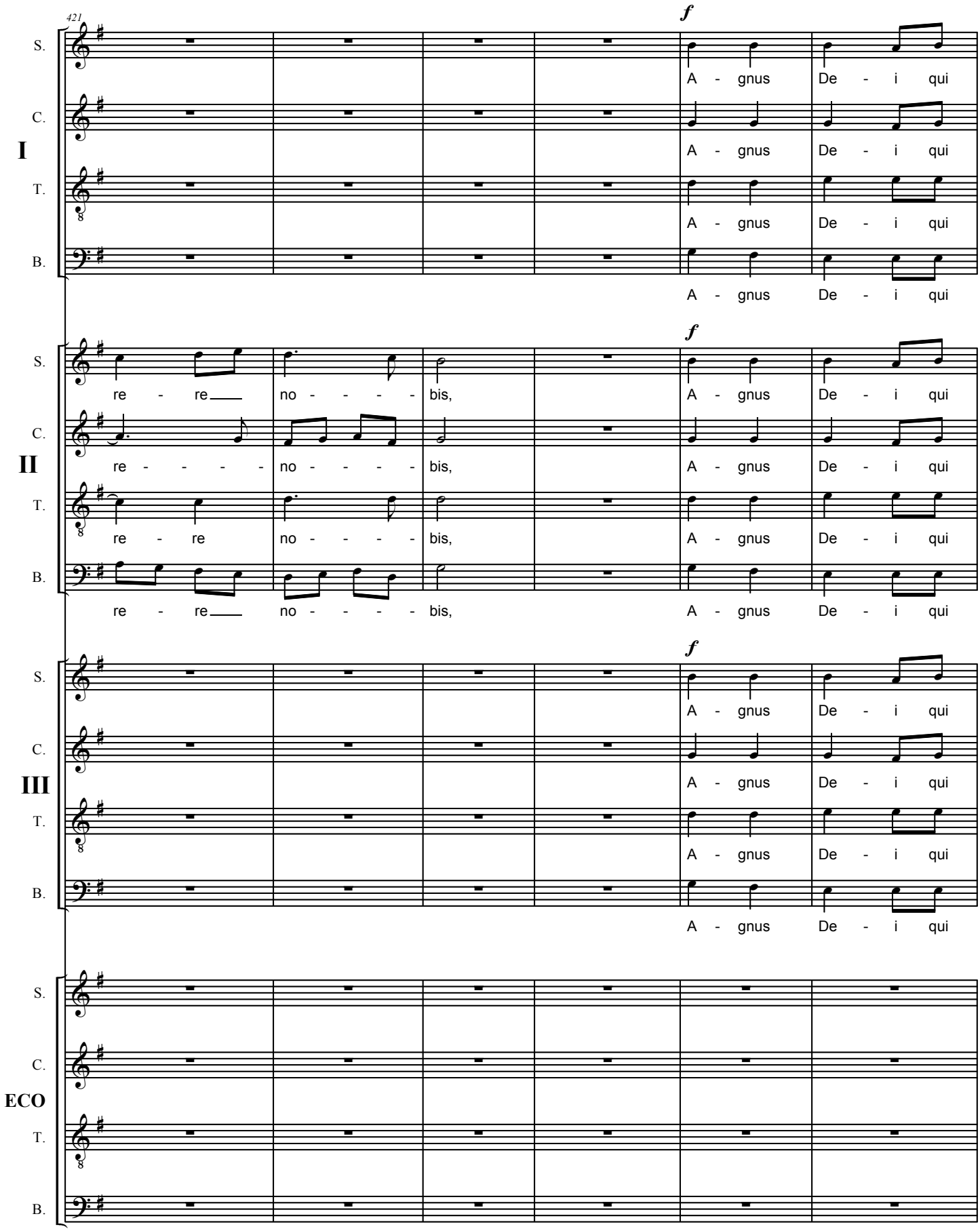
421
S.
C.
I
T.
B.
f
A - gnus De - i qui
A - gnus De - i qui
A - gnus De - i qui
A - gnus De - i qui
S.
C.
II
T.
B.
re - re no - - - - bis,
re - - - - no - - - - bis,
re - re no - - - - bis,
re - re no - - - - bis,
f
A - gnus De - i qui
A - gnus De - i qui
A - gnus De - i qui
A - gnus De - i qui
S.
C.
III
T.
B.
f
A - gnus De - i qui
A - gnus De - i qui
A - gnus De - i qui
A - gnus De - i qui
S.
C.
ECO
T.
B.

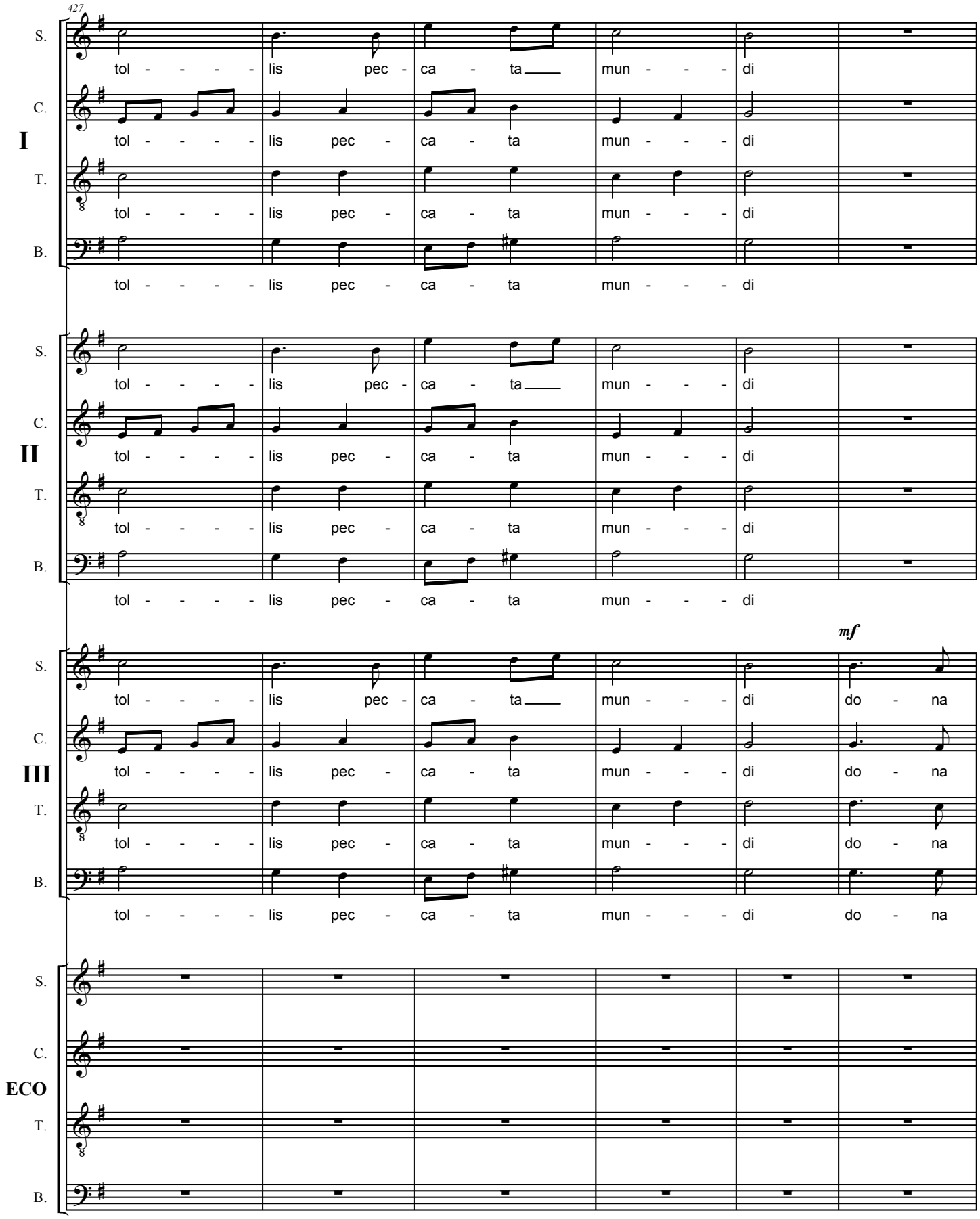
427
S.
C.
I
T.
B.
tol - - - - - lis pec - ca - ta mun - - - di
tol - - - - - lis pec - ca - ta mun - - - di
tol - - - - - lis pec - ca - ta mun - - - di
tol - - - - - lis pec - ca - ta mun - - - di
S.
C.
II
T.
B.
tol - - - - - lis pec - ca - ta mun - - - di
tol - - - - - lis pec - ca - ta mun - - - di
tol - - - - - lis pec - ca - ta mun - - - di
tol - - - - - lis pec - ca - ta mun - - - di
mf
S.
C.
III
T.
B.
tol - - - - - lis pec - ca - ta mun - - - di do - na
tol - - - - - lis pec - ca - ta mun - - - di do - na
tol - - - - - lis pec - ca - ta mun - - - di do - na
tol - - - - - lis pec - ca - ta mun - - - di do - na
S.
C.
ECO
T.
B.

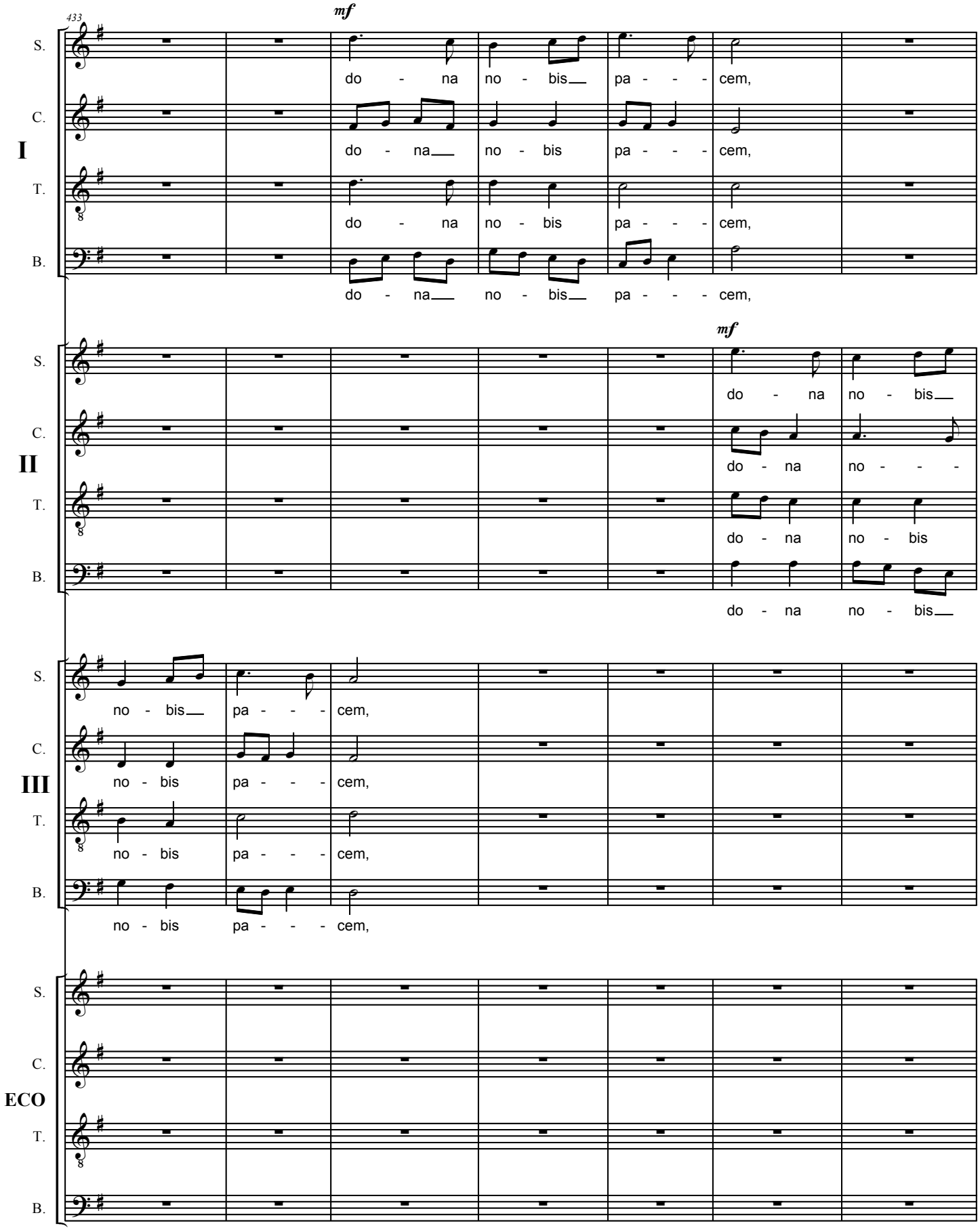
433
mf
S.
C.
I
T.
B.
do - na no - bis pa - - - cem,
do - na no - bis pa - - - cem,
do - na no - bis pa - - - cem,
do - na no - bis pa - - - cem,
mf
II
do - na no - bis
do - na no - - -
do - na no - bis
do - na no - bis
no - bis pa - - - cem,
III
no - bis pa - - - cem,
no - bis pa - - - cem,
no - bis pa - - - cem,
ECO

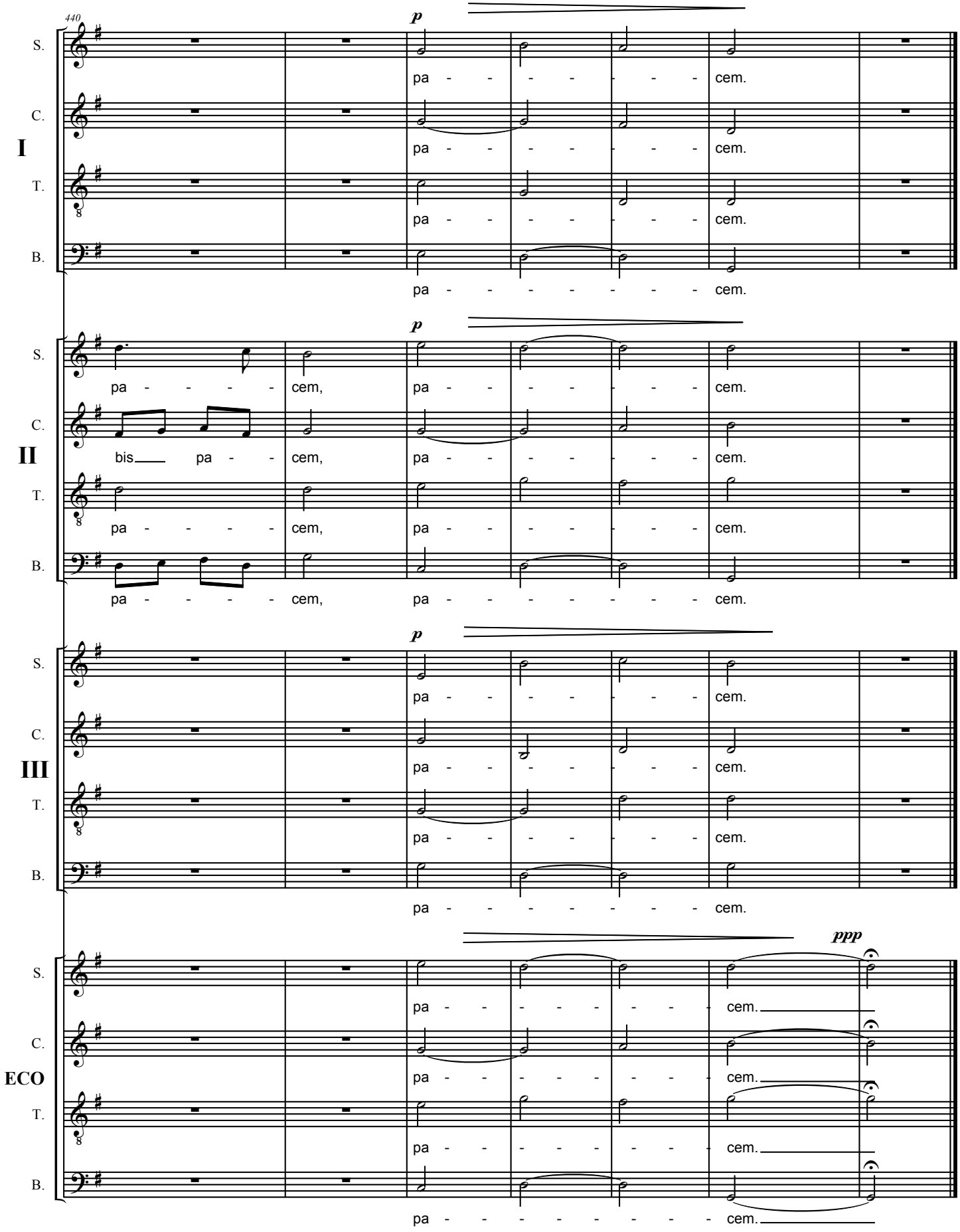
440
p
S.
C.
I
T.
B.
pa - - - - - - - - cem.
p
S.
C.
II
T.
B.
pa - - - - cem,
bis pa - - cem,
pa - - - - cem,
pa - - - - cem,
pa - - - - - - - - cem.
p
S.
C.
III
T.
B.
pa - - - - - - - - cem.
ppp
S.
C.
ECO
T.
B.
pa - - - - - - - - cem.