ATTO QUARTO

CORO DI PROFUGHI SCOZZESI

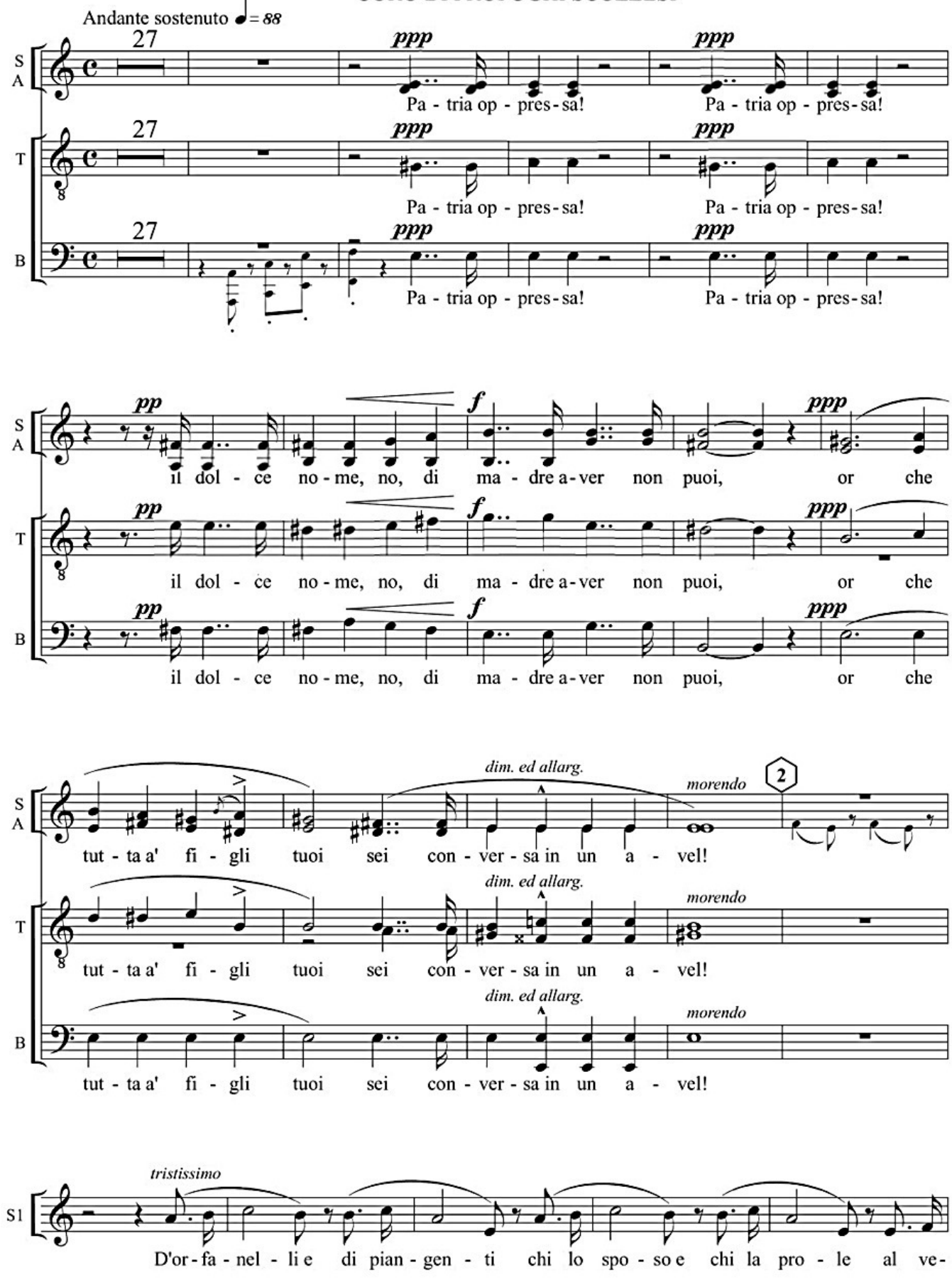

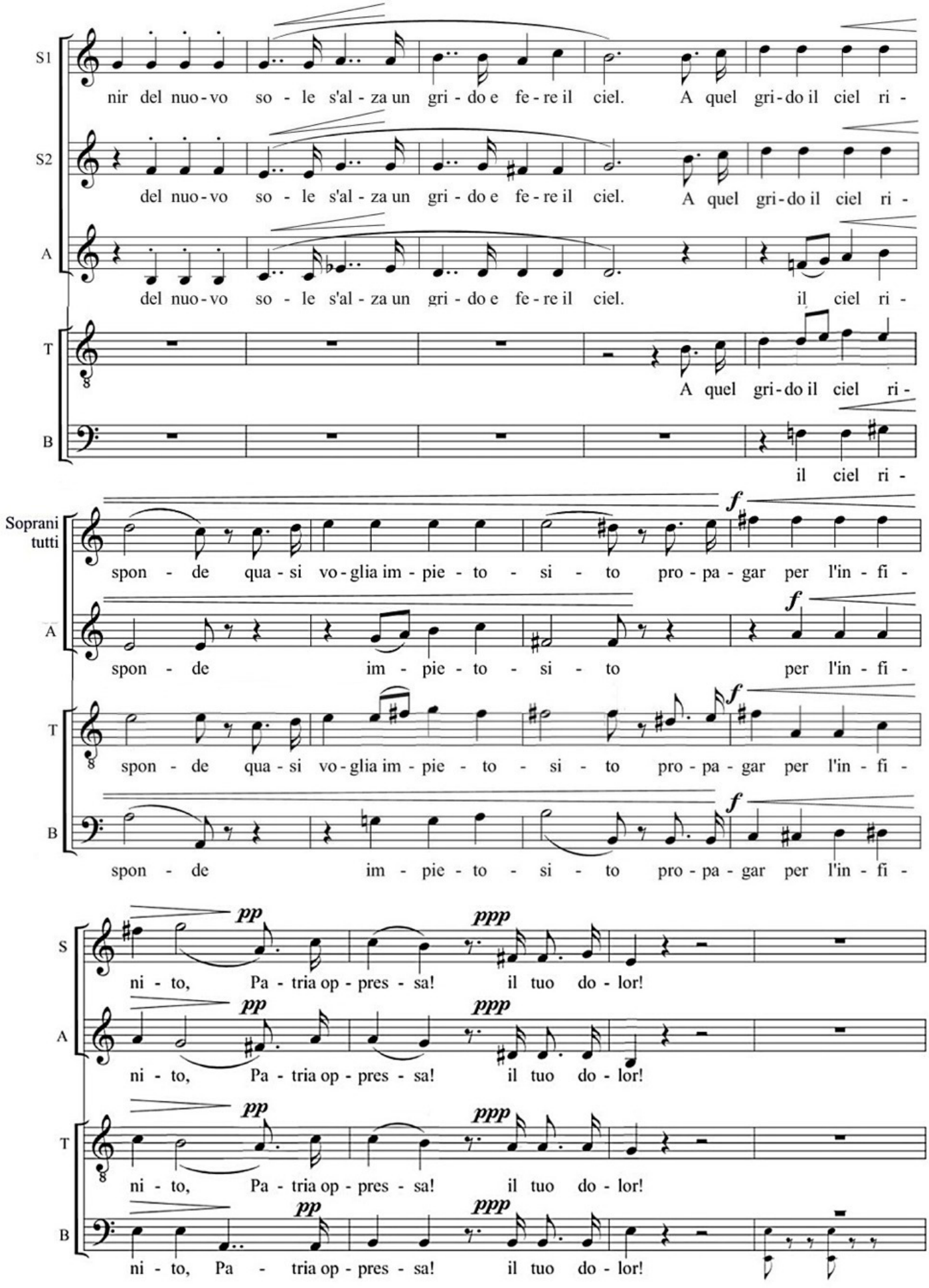
S1
nir del nuo - vo so - le s'al - za un gri - do e fe - re il ciel. A quel gri - do il ciel ri -
S2
del nuo - vo so - le s'al - za un gri - do e fe - re il ciel. A quel gri - do il ciel ri -
A
del nuo - vo so - le s'al - za un gri - do e fe - re il ciel. il ciel ri -
T
A quel gri - do il ciel ri -
B
il ciel ri -
Soprani tutti
spon - de qua - si vo - glia im - pie - to - si - to pro - pa - gar per l'in - fi -
A
spon - de im - pie - to - si - to per l'in - fi -
T
spon - de qua - si vo - glia im - pie - to - si - to pro - pa - gar per l'in - fi -
B
spon - de im - pie - to - si - to pro - pa - gar per l'in - fi -
S
ni - to, Pa - tria op - pres - sa! il tuo do - lor!
A
ni - to, Pa - tria op - pres - sa! il tuo do - lor!
T
ni - to, Pa - tria op - pres - sa! il tuo do - lor!
B
ni - to, Pa - tria op - pres - sa! il tuo do - lor!

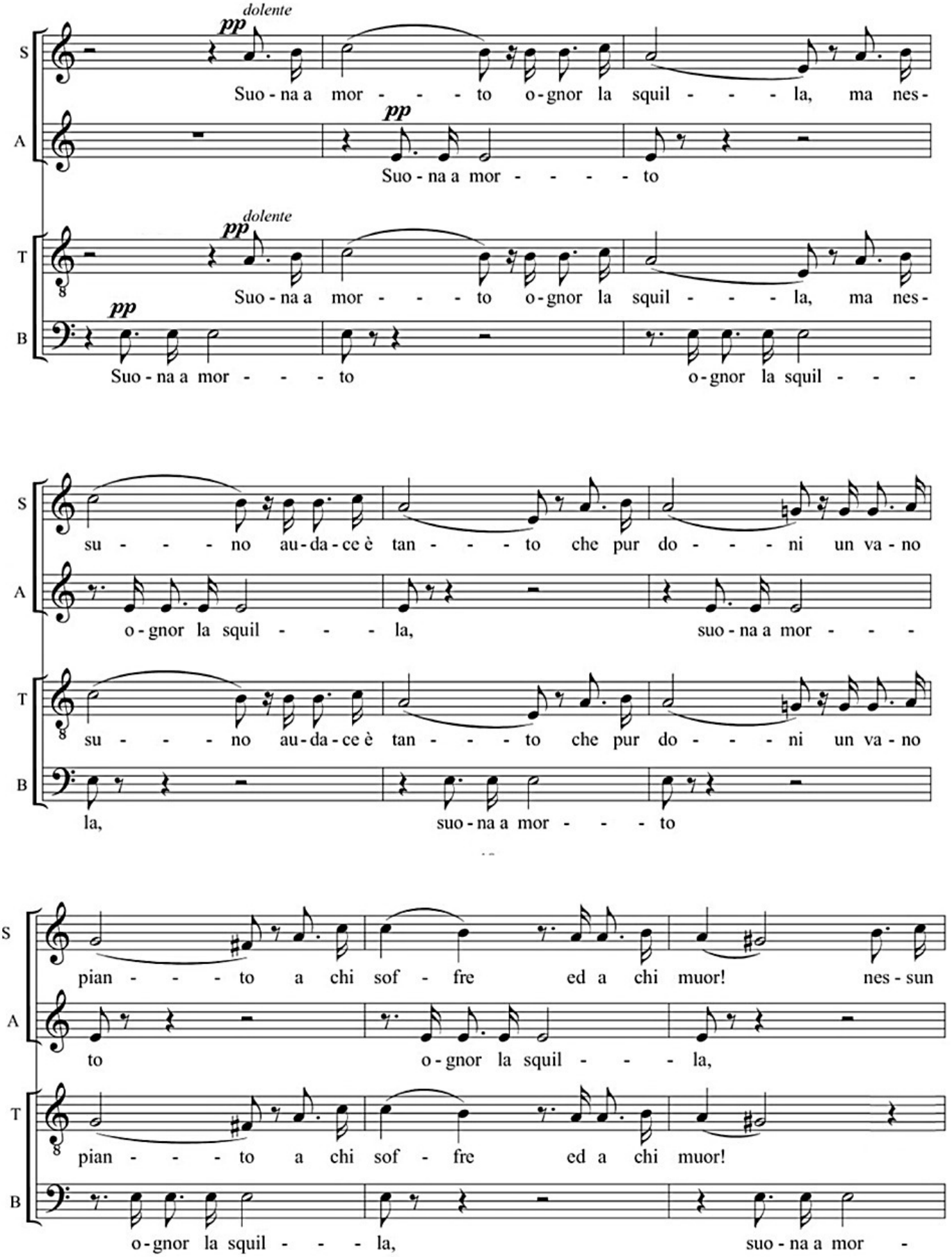
dolente
pp
Suo - na a mor - - - - to o - gnor la squil - - - - la, ma nes -
Suo - na a mor - - - - to
Suo - na a mor - - - - to o - gnor la squil - - - - la, ma nes -
Suo - na a mor - - - - to o - gnor la squil - - -
su - - - - no au - da - ce è tan - - - - to che pur do - - - - ni un va - no
o - gnor la squil - - - - la, suo - na a mor - - -
su - - - - no au - da - ce è tan - - - - to che pur do - - - - ni un va - no
la, suo - na a mor - - - - to
pian - - - - to a chi sof - fre ed a chi muor! nes - sun
to o - gnor la squil - - - - la,
pian - - - - to a chi sof - fre ed a chi muor!
o - gnor la squil - - - - la, suo - na a mor -

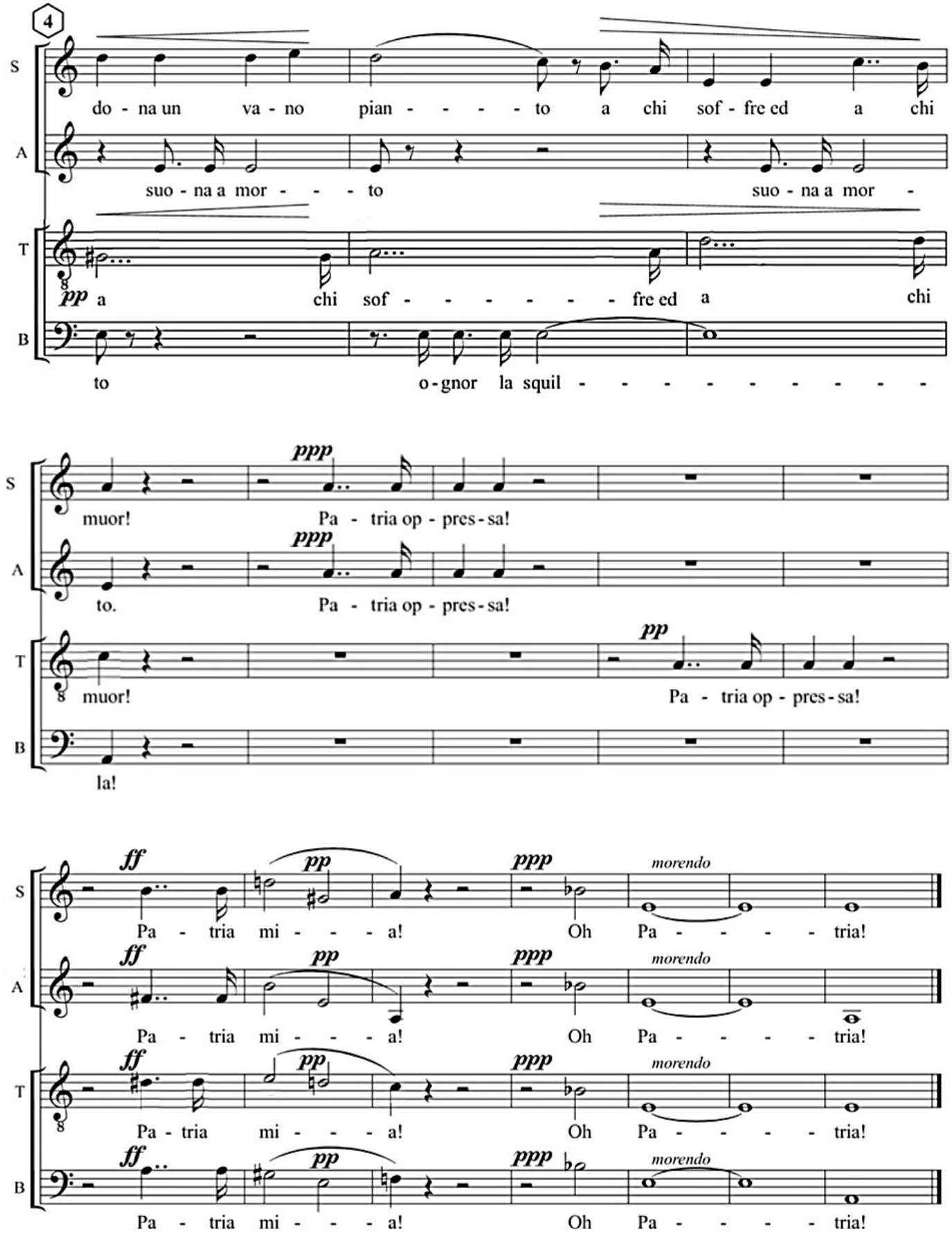
4
S
A
T
B
do - na un va - no pian - - - - to a chi sof - fre ed a chi
suo - na a mor - - - to suo - na a mor -
pp a chi sof - - - - - - - fre ed a chi
to o - gnor la squil - - - - - - - - - -
ppp
muor! Pa - tria op - pres - sa!
to. Pa - tria op - pres - sa!
pp
muor! Pa - tria op - pres - sa!
la!
ff pp ppp morendo
Pa - tria mi - - - a! Oh Pa - - - - tria!

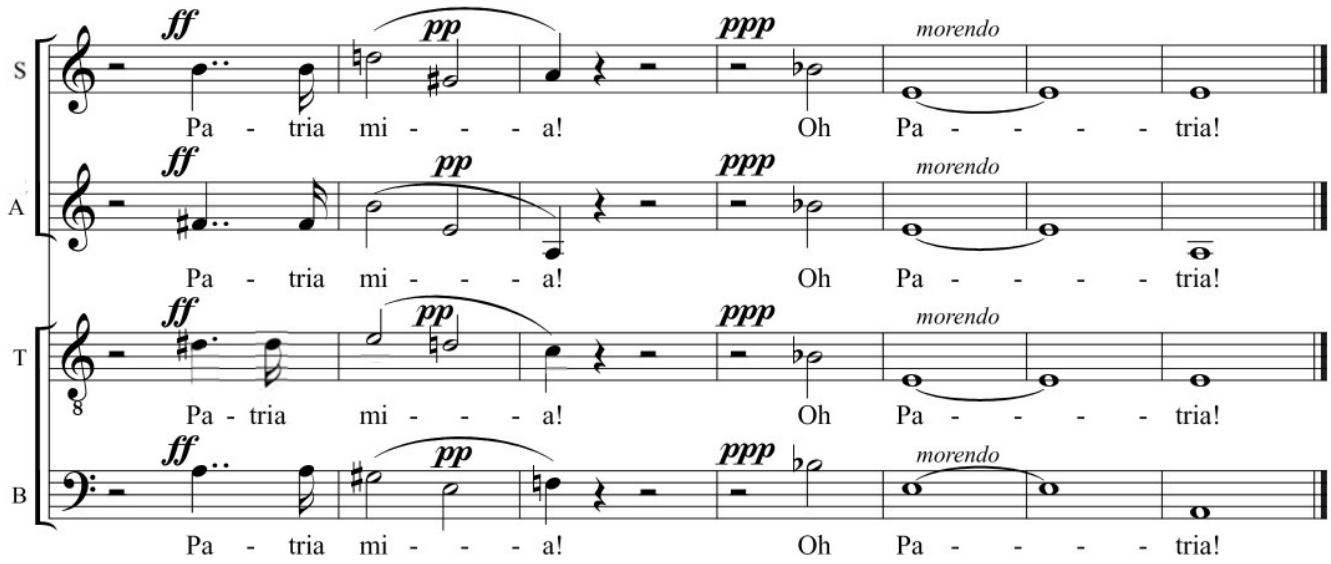

SCENA ED ARIA

